



2

**ЭЛЕКТРОМОНТАЖНЫЕ
КАБЕЛЬ-КАНАЛЫ
И АКСЕССУАРЫ**

Электромонтажные кабельные каналы и аксессуары

Изготавливаются согласно ČSN EN 50 085-1 (ČSN 37 0100), соответствуют ГОСТ Р 50827-95, ГОСТ 8594-80 п.2.3, ГОСТ 12.1.044-89 и другим соответствующим стандартам, техническим условиям, а также утверждённой документации.

Кабель-каналы соответствуют испытаниям на устойчивость к распространению огня согласно ГОСТ 27483-87, ČSN EN 50 085-1 ст. 13. и согласно ČSN 33 2312 ст. 2. Согласно стандарту ČSN EN 33 2312, ред. 2, АО «KOPOS KOLÍN a.s.» как производитель рекомендует установку на строительные массы и в них категории горючести от А1 до F в соответствии со стандартом ČSN EN 13501-1.

Кабель-каналы устойчивы к воздействию агрессивных и химических сред (см. стр. 5-4). Не обладают устойчивостью к воздействию ультрафиолетового излучения, не пригодны для наружной установки. Степень защиты до IP 40. Степень защиты IP 40 обеспечивает кабельный канал оснащенный соответствующей крышкой или электроустановочным изделием с защитой IP 40 или выше. Кабель-каналы предназначены электропроводки низкого напряжения.

Крышки коробов изготавливаются одновременно с коробами, они также должны устанавливаться.

Кабель-каналы и аксессуары стандартно поставляются белого цвета RAL 9003. Некоторые кабель-каналы предлагаются в другом цветовом исполнении или в имитации дерева. Все кабель-каналы имеют в дне отверстия для крепления к основанию.

Все кабель-каналы имеют в дне отверстия для крепления к основанию.

Короба поставляются длиной 2 и 3 м, с допуском по длине $\pm 0,5\%$ при 20 °С.

Электромонтажные кабель-каналы (LV, LH, безгалогенные) и кабель-каналы с аксессуарами можно устанавливать в места с опасностью взрыва горючих веществ - зона опасности 2, в места скопления взрывоопасной пыли - зона опасности 22 согласно требованиям EN 60079-14.

Меры и требования хранения, складирования должны соответствовать нормам EN 64 0090.

Электромонтажные кабельные каналы серии LV	2-4
Электромонтажные кабельные каналы серии LZ	2-8
Электромонтажные кабельные каналы прямоугольные серии LH	2-10
Электромонтажные кабельные каналы Элегант серии LE	2-22
Электромонтажные кабельные каналы напольные LO	2-26
Короба угловые	2-29
Электромонтажные кабельные каналы плинтусные и угловые LP	2-30
Электромонтажные кабельные каналы Элегант серии EKE, EKD	2-33
Электромонтажные кабельные каналы парпетные PK	2-40
Модульные розетки QUADRO	2-49
Электромонтажные кабельные каналы безгалогенные	2-51
Перегородки	2-59
Кабель-каналы экранирующие SK	2-61
Приборonosители и аксессуары	2-62
Рейки опорные	2-69
Электромонтажные кабельные каналы перфорированные RK	2-70



Все кабель-каналы и их аксессуары соответствуют стандартам EU.



Все кабель-каналы и их аксессуары (кроме экранирующего и подземного) соответствуют немецким электротехническим нормам.

Графические символы – описание

	материал		взрывоопасная среда
	диапазон температуры применения (°С)		степень защиты - IP классификация
	испытание раскаленной петлей (°С)		механическая защита
	категория горючести материала основания		короба с защитной пленкой
	самозатухающий		безгалогенный материал
	ударная прочность (J) очень низкая = 0,5 (J) ; низкая = 1 (J); средняя = 2 (J)		цвет
	внутреннее сечение (мм ²)		внешние размеры - ширина, высота (мм)
	позволяет установить двойную розетку		внутренние размеры - ширина, высота (мм)
	можно установить настенную розетку 400 V / 16 A (32 A)		внешний диаметр (мм)
	межосевое расстояние (мм)		упаковка (м)
	материал не содержащий свинец		



Значение конфигураций

кабель-каналы	заглушка	накладка на стык	плоский угол	тройник	внутренний угол	внешний угол	заглушка левая	заглушка правая
LV 18X13_SD	8731_SD	8732_SD	8733_SD	8734_SD	8735_SD	8736_SD	-	-
LV 18X13_TD	8731_I2	8732_I2	8733_I2	8734_I2	8735_I2	8736_I2	-	-
LHD 20X20_I1	8621_I1	8622_I1	8623_I1	8624_I1	8625_I1	8626_I1	-	-
LHD 20X20_I2	8621_I2	8622_I2	8623_I2	8624_I2	8625_I2	8626_I2	-	-
LHD 20X20_SD	8621_SD	8622_SD	8623_SD	8624_SD	8625_SD	8626_SD	-	-
LHD 20X20_TD	8621_I2	8622_I2	8623_I2	8624_I2	8625_I2	8626_I2	-	-
LHD 40X20_I1	8631_I1	8632_I1	8633_I1	8634_I1	8635_I1	8636_I1	-	-
LHD 40X20_I2	8631_I2	8632_I2	8633_I2	8634_I2	8635_I2	8636_I2	-	-
LHD 40X20_SD	8631_SD	8632_SD	8633_SD	8634_SD	8635_SD	8636_SD	-	-
LHD 40X20_TD	8631_I2	8632_I2	8633_I2	8634_I2	8635_I2	8636_I2	-	-
LHD 40X40_SD	8641_SD	8642_SD	8643_SD	8644_SD	8645_SD	8646_SD	-	-
LHD 40X40_TD	8641_I2	8642_I2	8643_I2	8644_I2	8645_I2	8646_I2	-	-
LP 35_I1	-	-	-	-	8865_I1	8866_I1	8861 L_I1	8861 P_I1
LP 35_I2	-	-	-	-	8865_I2	8866_I2	8861 L_I2	8861 P_I2
LP 35_SD	-	-	-	-	8865_SD	8866_SD	8861 L_SD	8861 P_SD
LP 35_TD	-	-	-	-	8865_I2	8866_I2	8861 L_I2	8861 P_I2

Крышки типа I2 подходят для каналов типов TD.

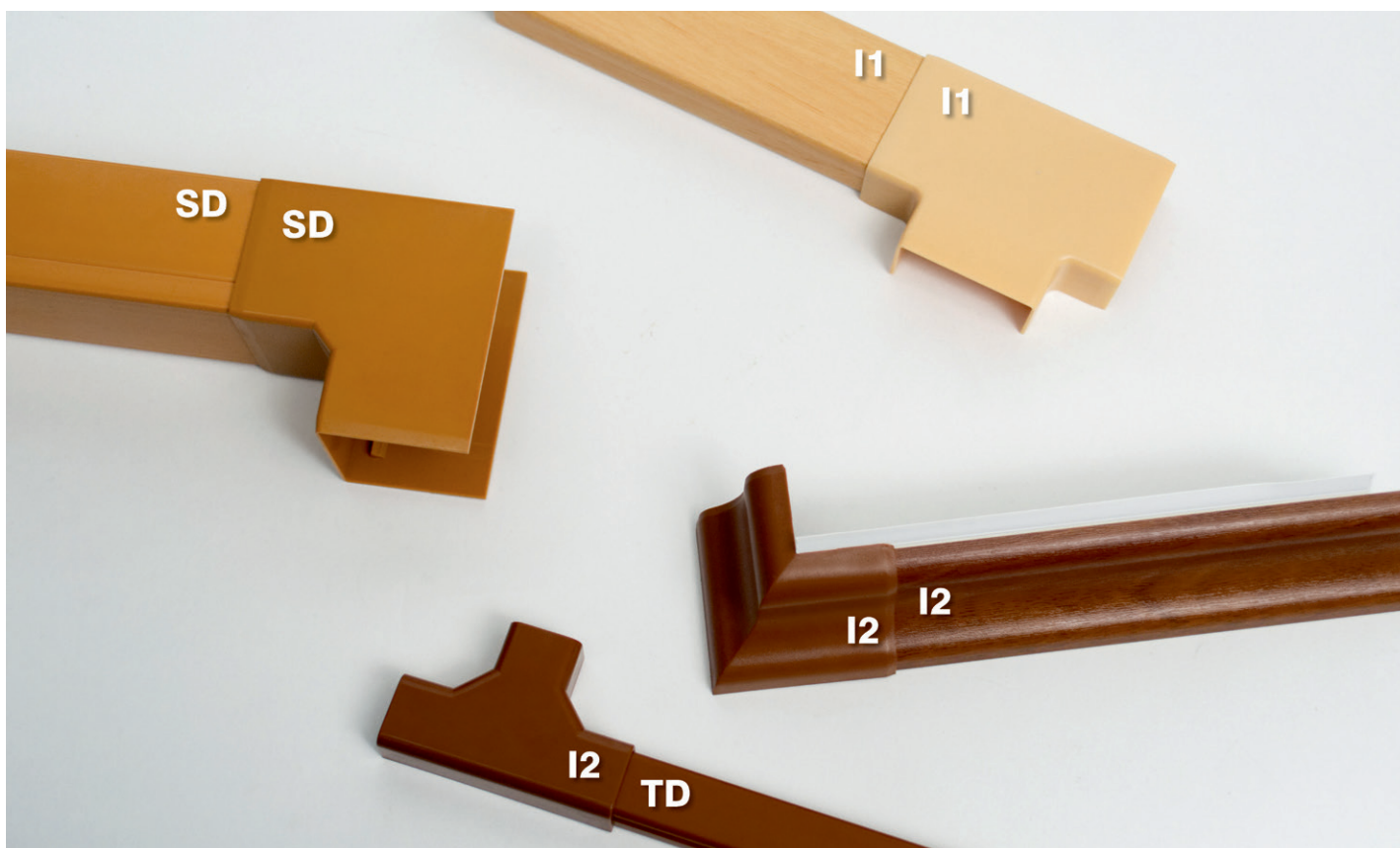

Короба с защитной пленкой

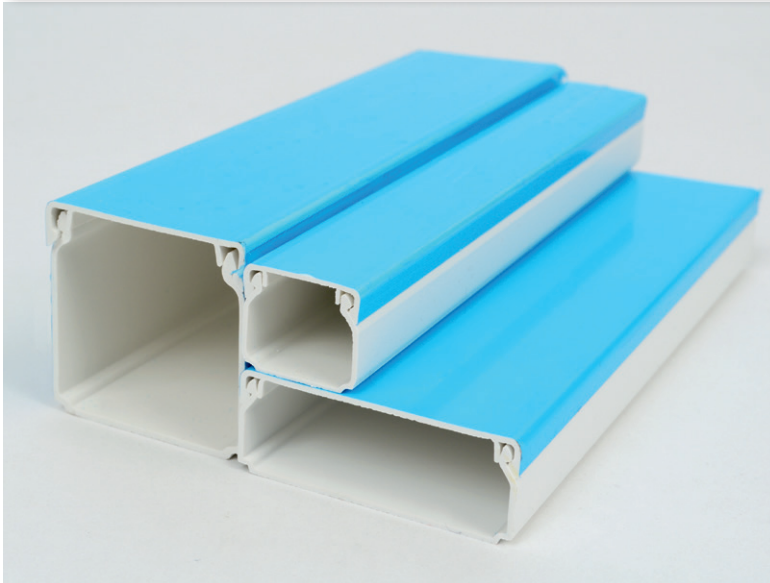

- ▶ Защита коробов от повреждения в ходе монтажа и транспортировки.
- ▶ Защита от загрязнения и царапин.
- ▶ Пленка легко снимается после монтажа.
- ▶ Крышка и корпус короба снабжены пленкой по отдельности.
- ▶ Короба LHD 40X40 и LH 60X40 снабжены защитной пленкой на крышке и на боках, остальные короба снабжены пленкой лишь на крышке.

LV 11X10

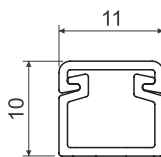
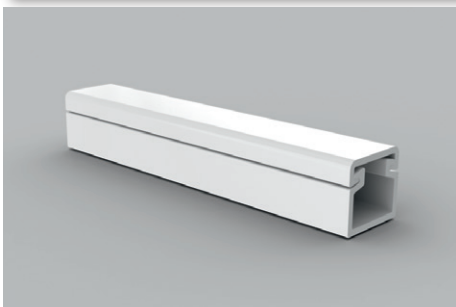

PVC -5 - +60°C A1 - F 30 sec. 0,5 J 45 мм'

- ▶ Кабель-каналы самых малых размеров, производимые в KOPOS KOLÍN a.s.
- ▶ В связи с размерами поставляются без принадлежностей.

артикул		L			EAN	комментарий
		м	м			
LV 11X10_HD	белый	2	150	картон	8595057608504	-
LV 11X10_P2	белый	2	150	картон	8595057690936	двусторонний скотч



LV 18X13

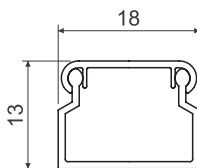
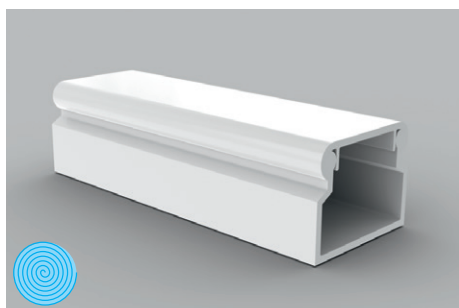

- MAT
- 5 - +60°C
- 850°C
- A1 - F
- 30 sec.
- 0,5 J
- 145 mm
- Pb Free
- взрывоопасная среда
- IP 40

- ▶ Классическая форма.
- ▶ Предназначено для монтажа на стену или на потолок.
- ▶ Двойной замок крышки усиливает жесткость кабель-канала и обеспечивает более надежную фиксацию крышки.

артикул		L			EAN	комментарий
		м	м			
LV 18X13_HC	белый	2	176	пленка	8595057601659	без защитной пленки
LV 18X13_HD	белый	2	70	картон	8595057608511	защитная пленка
LV 18X13_P2	белый	2	70	картон	8595057690943	двусторонний скотч
LV 18X13_SD	светлое дерево	2	70	картон	8595568903068	-
LV 18X13_TD	темное дерево	2	70	картон	8595568903075	-

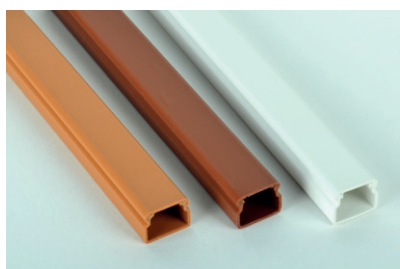

Аксессуары			
	артикул	упаковка	EAN
заглушка			
	8731_HB	10	8595057609303
	8731_I2	1	8595568906779
	8731_SD	1	8595568906762
накладка на стык			
	8732_HB	10	8595057610330
	8732_I2	1	8595568909213
	8732_SD	1	8595568909206
плоский угол			
	8733_HB	10	8595057610392
	8733_I2	1	8595568905499
	8733_SD	1	8595568905505
тройник			
	8734_HB	10	8595057609327
	8734_I2	1	8595568909657
	8734_SD	1	8595568909640
внутренний угол			
	8735_HB	10	8595057610651
	8735_I2	1	8595568909633
	8735_SD	1	8595568909626
внешний угол			
	8736_HB	10	8595057609341
	8736_I2	1	8595568909619
	8736_SD	1	8595568909602
переходник на коробку			
	8737_HB	10	8595057612143
	предназначены для перехода в коробку LK 80X16 T		
переходник на коробку			
	8738_HB	10	8595057615311
	предназначены для перехода в коробку LK 80X20...		
переходник на коробку			
	8739_HB	10	8595057611252
	8739_I2	1	8595568909107
	8739_SD	1	8595568909138
	предназначены для перехода в коробку LK 80X28...		
усиленный переходник на коробку			
	8739_Z_HB	10	8595057614406
	предназначены для перехода в коробку LK 80X28 с изоляционной подкладкой PI		

- материал
- категория горючести материала основания
- диапазон температуры применения
- испытание раскаленной петлей
- самозатухающий
- ударная прочность
- внутреннее сечение
- не содержит свинец
- взрывоопасная среда
- IP классификация
- цвет
- упаковка
- защитная пленка

LV 24X22

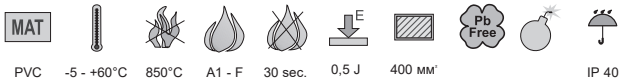
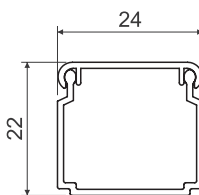
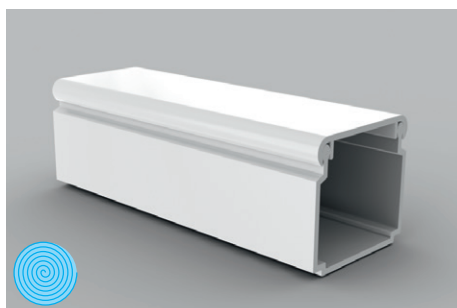

- ▶ Классическая форма.
- ▶ Предназначено для монтажа на стену или на потолок.
- ▶ Двойной замок крышки усиливает жесткость кабель-канала и обеспечивает более надежную фиксацию крышки.

артикул	цвет	L		описание	EAN	комментарий
		м	м			
LV 24X22_HC	белый	2	96	пленка	8595057601673	без защитной пленки
LV 24X22_HD	белый	2	40	картон	8595057609532	защитная пленка
LV 24X22_P2	белый	2	30	картон	8595057690950	двусторонний скотч

Аксессуары

	артикул	упаковка	EAN
заглушка			
	8791_НВ	10	8595057651609
накладка на стык			
	8792_НВ	10	8595057651616
плоский угол			
	8793_НВ	10	8595057651623
тройник			
	8794_НВ	10	8595057651630
внутренний угол			
	8795_НВ	10	8595057651647
внешний угол			
	8796_НВ	10	8595057651654
переходник на коробку			
	8797_НВ	10	8595057651661
	предназначены для перехода в коробку LK 80X28...		



LV 40X15

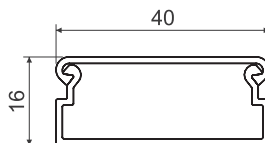
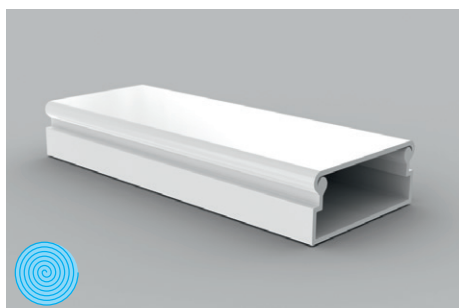

PVC -5 - +60°C 850°C A1 - F 30 sec. 0,5 J 540 мм' Pb Free IP 40



- ▶ Классическая форма.
- ▶ Предназначено для монтажа на стену или на потолок.
- ▶ Предлагаются также аксессуары для установки приборов.

артикул	цвет	L		описание	EAN	комментарий
		м	м			
LV 40X15_HD	белый	2	30	картон	8595057609433	защитная пленка
LV 40X15_P2	белый	2	30	картон	8595057690967	двусторонний скотч

Аксессуары			
	артикул	упаковка	EAN
заклушка			
	8711_HB	10	8595057608696
накладка на стык			
	8714_HB	10	8595057611849
плоский угол			
	8716_HB	10	8595057611559
тройник			
	8715_HB	10	8595057610040
внутренний угол			
	8713/2_HB	10	8595057610354
внешний угол			
	8712/2_HB	10	8595057610613
усиленный переходник на коробку			
	8717_HB	10	8595057610620
	предназначены для перехода в коробку LK 80X16... с изоляционной подкладкой PI		
переходник на коробку			
	8719_HB	10	8595057608719
	предназначены для перехода в коробку LK 80X28...		
усиленный переходник на коробку			
	8719_Z_HB	10	8595057614420
	предназначены для перехода в коробку LK 80X28... с изоляционной подкладкой PI		
приboroноситель			
	PN 40X15_HB	10	8595057610569
	более подробная информация на стр. 2-62		



LZ 15X12

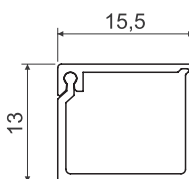
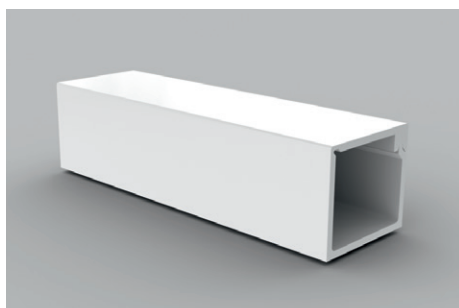

Аксессуары			
артикул	упаковка	EAN	
переходник на коробку			
 8819_НВ	10	8595057612679	
предназначены для перехода в коробку LK 80X28...			
переходник			
 8824/41_НВ	10	8595057612693	
для перехода на планку LP 80X25...			



- Крышка является составной частью кабель-канала, на одной стороне оснащена двойным замком, который усиливает жесткость кабель-канала и обеспечивает более надежную фиксацию крышки.

артикул		L			EAN
		м	м		
LZ 15X12_HD	белый	2	96	картон	8595057612426



LZK 15X12



Аксессуары		
артикул	упаковка	EAN
переходник на коробку		
8809_НВ	10	8595057612686
предназначены для перехода в коробку LK 80X28...		
переходник		
8824/40_НВ	10	8595057612709
для перехода на планку LP 80X25...		

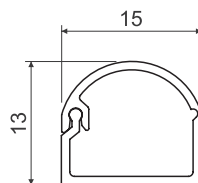
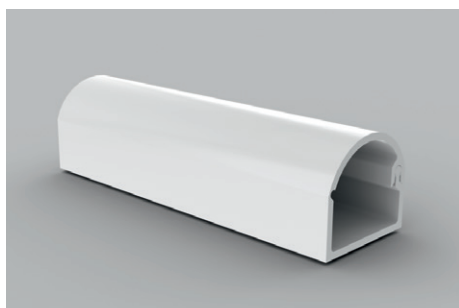

PVC -5 - +60°C 850°C A1 - F 30 sec. 0,5 J 120 мм' IP 40

- ▶ Закругленная крышка является составной частью кабель-канала, на одной стороне оснащена двойным замком, который усиливает жесткость кабель-канала и обеспечивает более надежную фиксацию крышки.
- ▶ Защищено промышленным патентом.

артикул		L			EAN	комментарий
		м	м			
LZK 15X12_HD	белый	2	96	картон	8595057620551	-
LZK 15X12_P2	белый	2	96	картон	8595057690998	двусторонний скотч

LH 15X10

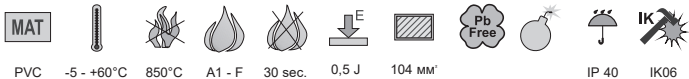
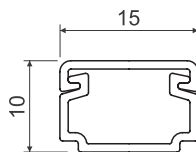
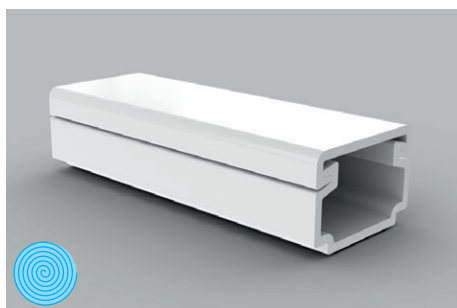

- ▶ Классическая форма.
- ▶ Предназначено для монтажа на стену или на потолок.

артикул	цвет	L м	упаковка		EAN	комментарий
			м	описание		
LH 15X10_HC	белый	2	176	пленка	8595057616516	без защитной пленки
LH 15X10_HD	белый	2	128	картон	8595057621374	защитная пленка
LH 15X10_P2	белый	2	128	картон	8595057690974	двусторонний скотч

Аксессуары

	артикул	упаковка	EAN
заглушка			
	8681_НВ	10	8595057616813
накладка на стык			
	8682_НВ	10	8595057616806
плоский угол			
	8683_НВ	10	8595057616790
тройник			
	8684_НВ	10	8595057616783
внутренний угол			
	8685_НВ	10	8595057616776
внешний угол			
	8686_НВ	10	8595057616769



LHD 17X17

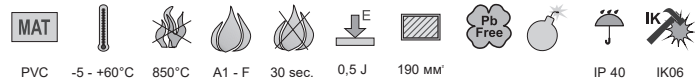
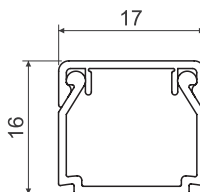
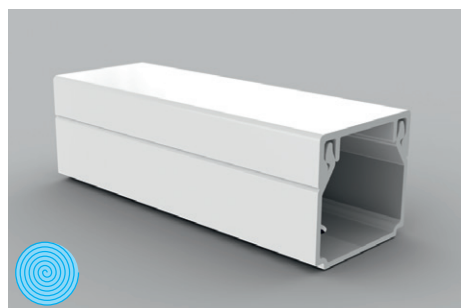
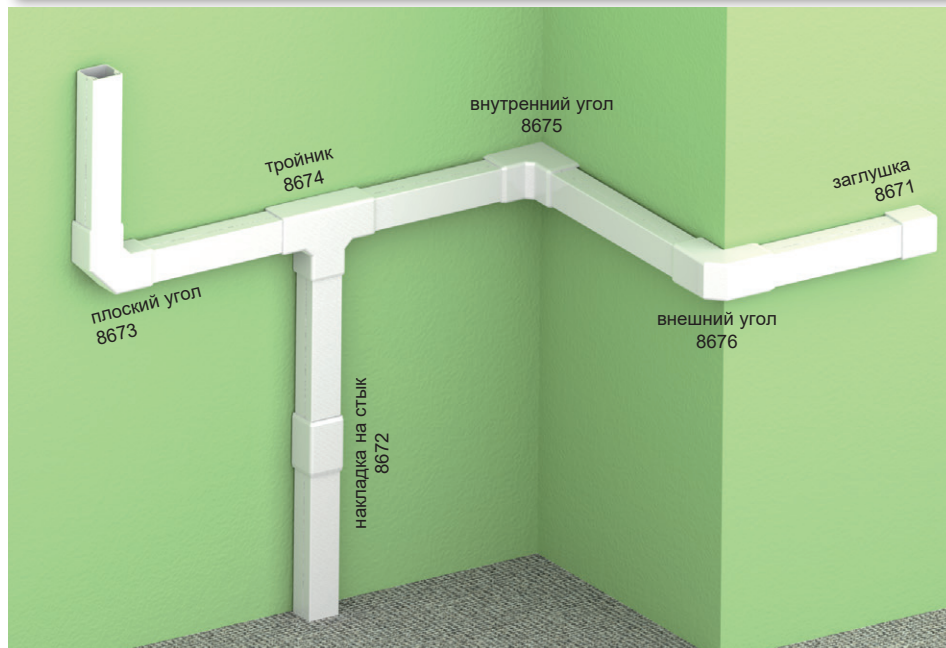

- ▶ Классическая форма.
- ▶ Предназначено для монтажа на стену или на потолок.
- ▶ Двойной замок крышки усиливает жесткость кабель-канала и обеспечивает более надежную фиксацию крышки.

артикул	цвет	L		описание	EAN	комментарий
		м	м			
LHD 17X17_HC	белый	2	176	пленка	8595057616530	без защитной пленки
LHD 17X17_HD	белый	2	70	картон	8595057619920	защитная пленка
LHD 17X17_P2	белый	2	70	картон	8595057691001	двусторонний скотч

Аксессуары			
	артикул	упаковка	EAN
заглушка			
	8671_HB	10	8595057616752
накладка на стык			
	8672_HB	10	8595057616745
плоский угол			
	8673_HB	10	8595057616738
тройник			
	8674_HB	10	8595057616714
внутренний угол			
	8675_HB	10	8595057616721
внешний угол			
	8676_HB	10	8595057616707

LHD 20X10

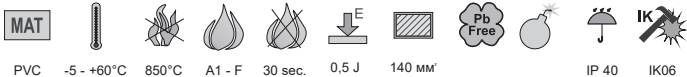
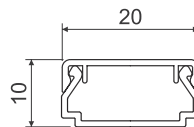
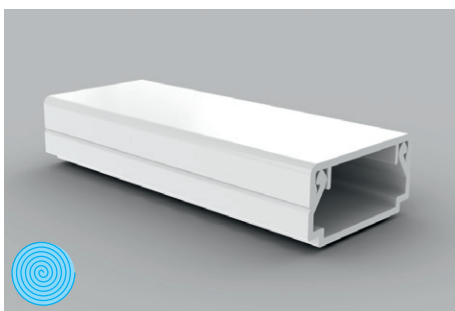
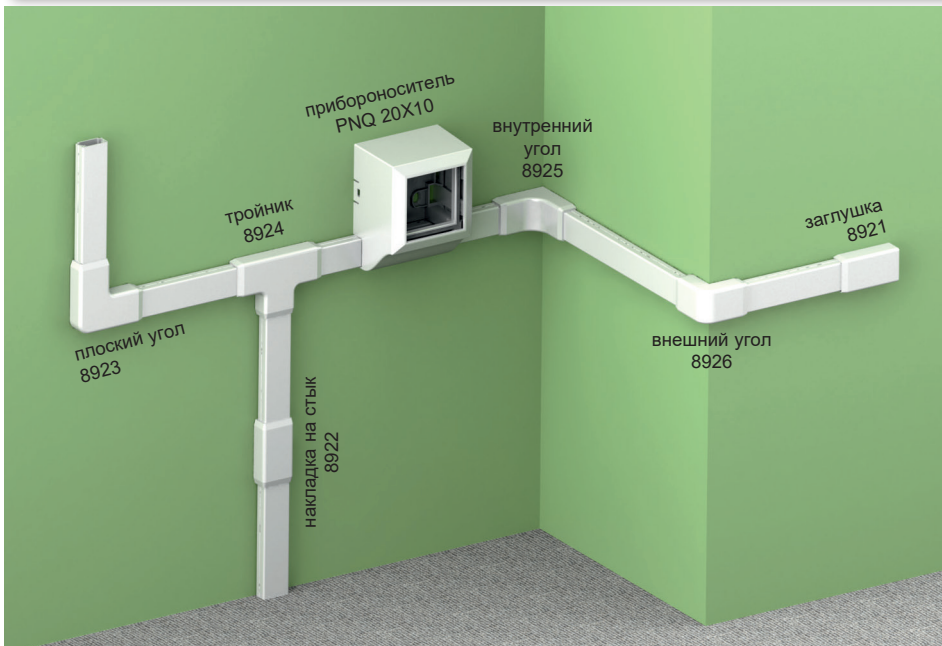

- ▶ Классическая форма.
- ▶ Предназначено для монтажа на стену или на потолок.
- ▶ Двойной замок крышки усиливает жесткость кабель-канала и обеспечивает более надежную фиксацию крышки.

артикул		L			EAN	комментарий
		м	м			
LHD 20X10_HD	белый	2	96	картон	8595057620582	защитная пленка
LHD 20X10_P2	белый	2	96	картон	8595057691018	двусторонний скотч

Аксессуары

	артикул	упаковка	EAN
заглушка			
	8921_НВ	10	8595057619975
накладка на стык			
	8922_НВ	10	8595057619982
плоский угол			
	8923_НВ	10	8595057619999
тройник			
	8924_НВ	10	8595057620001
внутренний угол			
	8925_НВ	10	8595057620018
внешний угол			
	8926_НВ	10	8595057620025
прибороноситель QUADRO			
	PNQ 20x10_НВ	82	8595568927194
	более подробная информация на стр. 2-62		



LHD 20X20

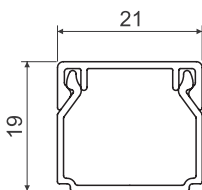
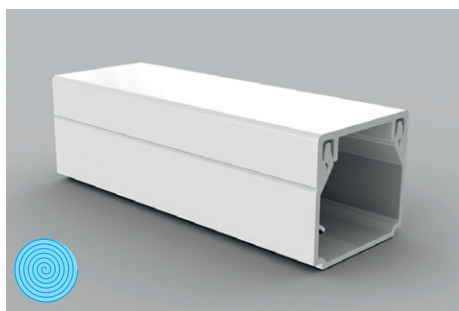
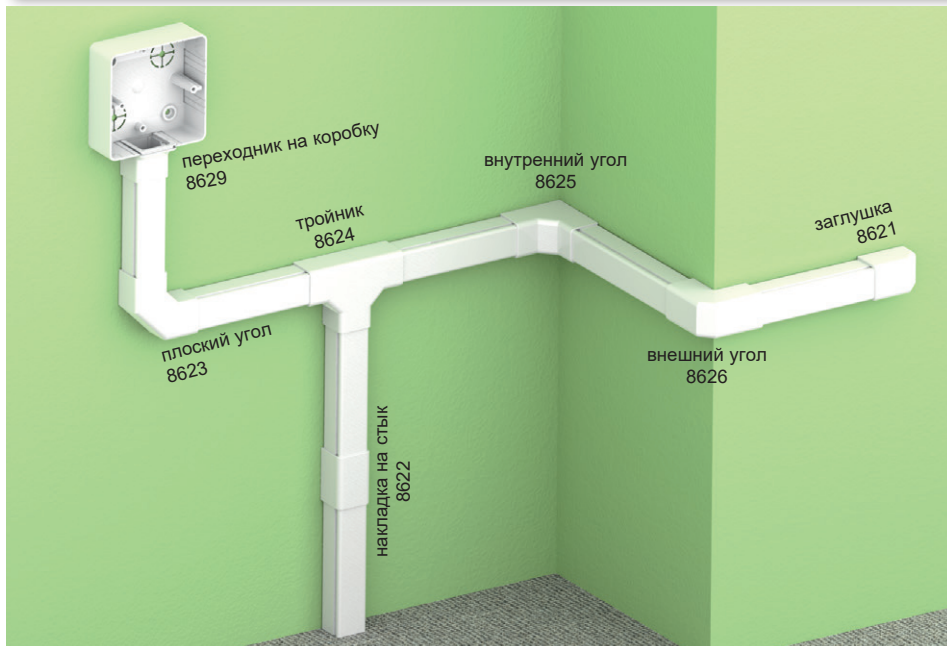

- MAT
- 5 - +60°C
- 850°C
- A1 - F
- 30 sec.
- 0,5 J
- 260 мм
- Pb Free
- взрывоопасная среда
- IP 40
- IK06

- ▶ Классическая форма.
- ▶ Предназначено для монтажа на стену или на потолок.
- ▶ Двойной замок крышки усиливает жесткость кабель-канала и обеспечивает более надежную фиксацию крышки.

артикул		L			EAN	комментарий
		м	м			
LHD 20X20_HC	белый	2	98	пленка	8595057608894	без защитной пленки
LHD 20X20_HD	белый	2	48	картон	8595057609617	защитная пленка
LHD 20X20_P2	белый	2	48	картон	8595057691025	двусторонний скотч
LHD 20X20_I1	береза розовая	2	24	картон	8595057656659	-
LHD 20X20_I2	дуб тёмный	2	24	картон	8595057656666	-
LHD 20X20_SD	светлое дерево	2	48	картон	8595568903044	-
LHD 20X20_TD	темное дерево	2	48	картон	8595568903051	-

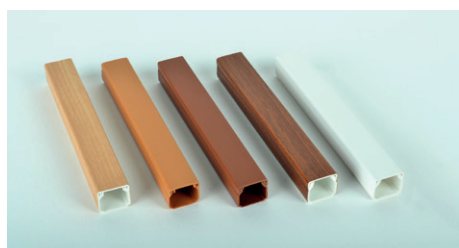

- материал
- категория горючести материала основания
- диапазон температуры применения
- испытание раскаленной петлей
- самозатухающий
- ударная прочность
- внутреннее сечение
- не содержит свинец
- взрывоопасная среда
- IP классификация
- механическая защита
- цвет
- упаковка
- защитная пленка

Аксессуары			
	артикул	упаковка	EAN
заглушка			
	8621_HB	10	8595057609754
	8621_I1	1	8595057656734
	8621_I2	1	8595057656741
	8621_SD	1	8595568909220
накладка на стык			
	8622_HB	10	8595057609778
	8622_I1	1	8595057656758
	8622_I2	1	8595057656765
	8622_SD	1	8595568905437
плоский угол			
	8623_HB	10	8595057610941
	8623_I1	1	8595057656772
	8623_I2	1	8595057656789
	8623_SD	1	8595568910318
тройник			
	8624_HB	10	8595057610552
	8624_I1	1	8595057656796
	8624_I2	1	8595057656802
	8624_SD	1	8595568910325
внутренний угол			
	8625_HB	10	8595057611825
	8625_I1	1	8595057656826
	8625_I2	1	8595057656833
	8625_SD	1	8595568910332
внешний угол			
	8626_HB	10	8595057611214
	8626_I1	1	8595057656840
	8626_I2	1	8595057656857
	8626_SD	1	8595568910349
переходник на коробку			
	8629_HB	10	8595057608535
	8629_I1	1	8595568909060
	8629_I2	1	8595568909091
	8629_SD	1	8595568909121
предназначены для перехода в коробку LK 80X28...			
переходник			
	8824/12_HB	10	8595057611191
для перехода на планку LP 80X25			

LHD 25X15

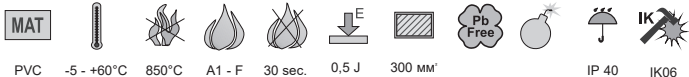
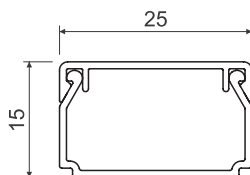
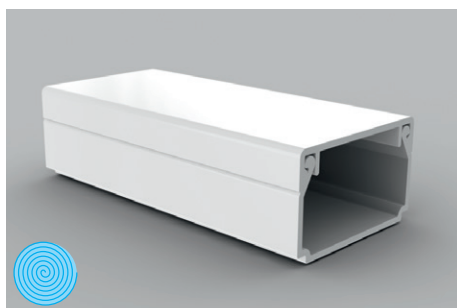
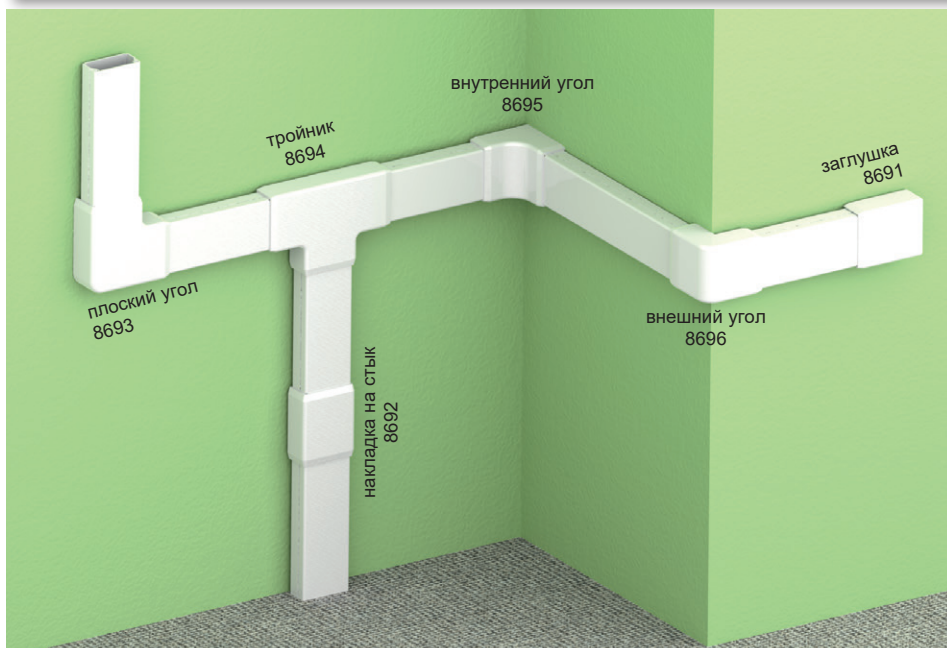

- ▶ Классическая форма.
- ▶ Предназначено для монтажа на стену или на потолок.
- ▶ Двойной замок крышки усиливает жесткость кабель-канала и обеспечивает более надежную фиксацию крышки.

артикул		L			EAN	комментарий
		м	м			
LHD 25X15_HD	белый	2	50	картон	8595057620599	защитная пленка
LHD 25X15_P2	белый	2	50	картон	8595057691032	двусторонний скотч

Аксессуары

	артикул	упаковка	EAN
заглушка			
	8691_НВ	10	8595057616622
накладка на стык			
	8692_НВ	10	8595057616615
плоский угол			
	8693_НВ	10	8595057616608
тройник			
	8694_НВ	10	8595057616592
внутренний угол			
	8695_НВ	10	8595057616585
внешний угол			
	8696_НВ	10	8595057616691



LHD 25X20

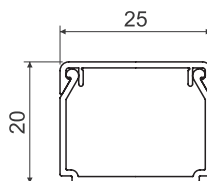

Аксессуары			
	артикул	упаковка	EAN
заглушка			
	8911_HB	10	8595057616684
накладка на стык			
	8912_HB	10	8595057616677
плоский угол			
	8913_HB	10	8595057616660
тройник			
	8914_HB	10	8595057616639
внутренний угол			
	8915_HB	10	8595057616646
внешний угол			
	8916_HB	10	8595057616653

- MAT
- 5 - +60°C
- 850°C
- A1 - F
- 30 sec.
- 0,5 J
- 400 мм'
- взрывоопасная среда
- IP 40
- ИК06

- ▶ Классическая форма.
- ▶ Предназначено для монтажа на стену или на потолок.
- ▶ Двойной замок крышки усиливает жесткость кабель-канала и обеспечивает более надежную фиксацию крышки.

артикул		L			EAN	комментарий
			м	м		
LHD 25X20_HD	белый	2	40	картон	8595057616844	защитная пленка
LHD 25X20_P2	белый	2	40	картон	8595057691049	двусторонний скотч

LHD 30X25

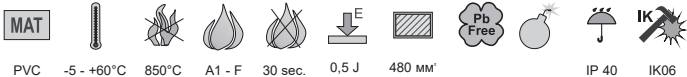
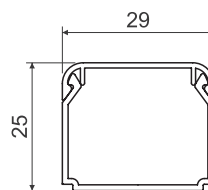
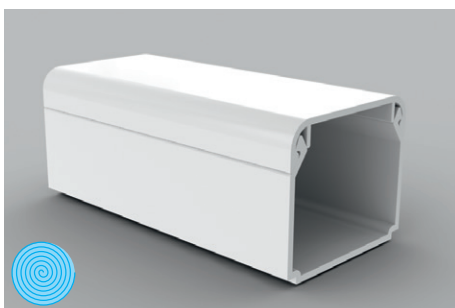
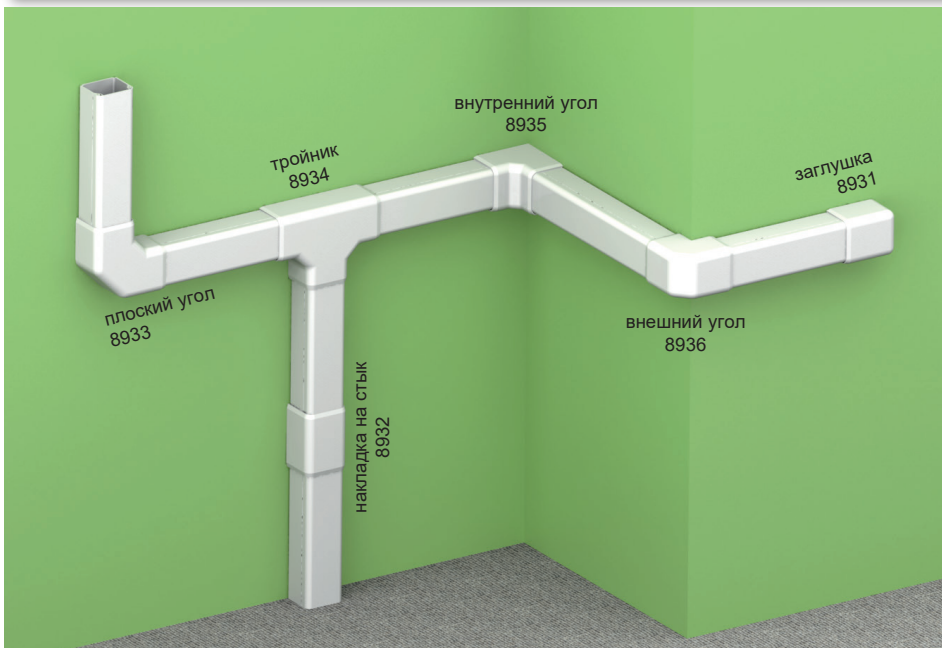

- ▶ Классическая форма.
- ▶ Предназначено для монтажа на стену или на потолок.
- ▶ Двойной замок крышки усиливает жесткость кабель-канала и обеспечивает более надежную фиксацию крышки.

Аксессуары			
	артикул	упаковка	EAN
заглушка			
	8931_НВ	10	8595057633889
накладка на стык			
	8932_НВ	10	8595057633896
плоский угол			
	8933_НВ	10	8595057633902
тройник			
	8934_НВ	10	8595057633919
внутренний угол			
	8935_НВ	10	8595057633926
внешний угол			
	8936_НВ	10	8595057633933

артикул		L			EAN	комментарий
		м	м			
LHD 30X25_HC	белый	2	50	пленка	8595057633858	без защитной пленки
LHD 30X25_HD	белый	2	48	картон	8595057633872	защитная пленка
LHD 30X25_P2	белый	2	48	картон	8595057691056	двусторонний скотч



LHD 32X15

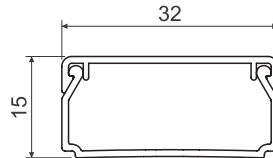
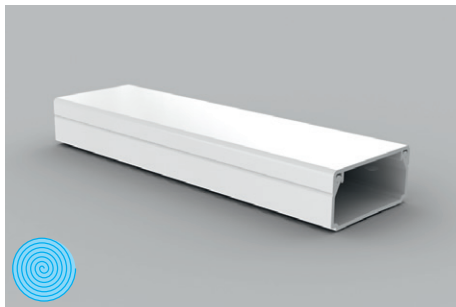
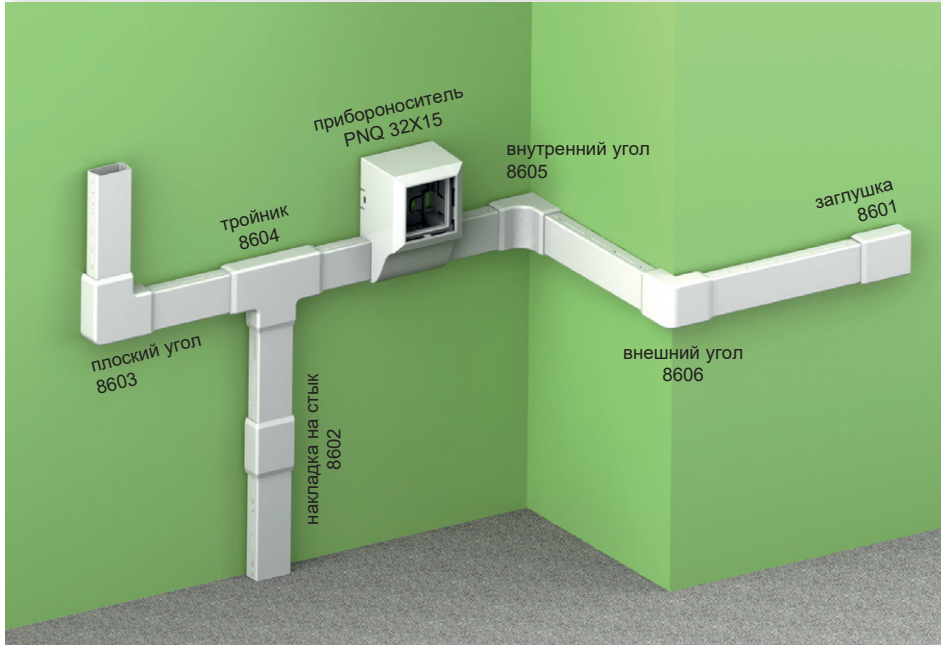

MAT PVC
 -5 - +60°C
 850°C
 A1 - F
 30 sec.
 0,5 J
 340 мм*
 Pb Free
 взрывоопасная среда
 IP 40
 IK 06

- ▶ Классическая форма.
- ▶ Предназначено для монтажа на стену или на потолок.
- ▶ Двойной замок крышки усиливает жесткость кабель-канала и обеспечивает более надежную фиксацию крышки.

Аксессуары			
	артикул	упаковка	EAN
заглушка			
	8601_HB	10	8595057620032
накладка на стык			
	8602_HB	10	8595057620049
плоский угол			
	8603_HB	10	8595057620056
тройник			
	8604_HB	10	8595057620063
внутренний угол			
	8605_HB	10	8595057620070
внешний угол			
	8606_HB	10	8595057620087
приборноноситель QUADRO			
	PNQ 32X15_HB	80	8595568927187
	более подробная информация на стр. 2-62		

артикул		L			EAN	комментарий
		м	м			
LHD 32X15_HD	белый	2	88	картон	8595057620605	защитная пленка
LHD 32X15_P2	белый	2	80	картон	8595057691063	двусторонний скотч

LHD 40X20

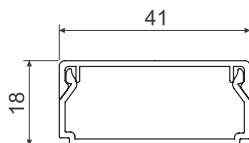
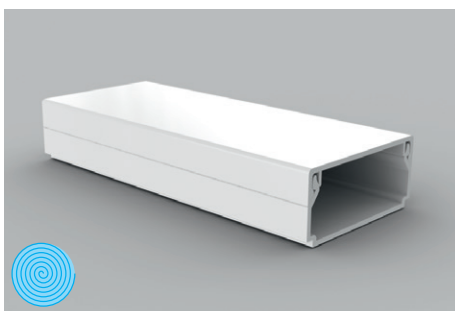
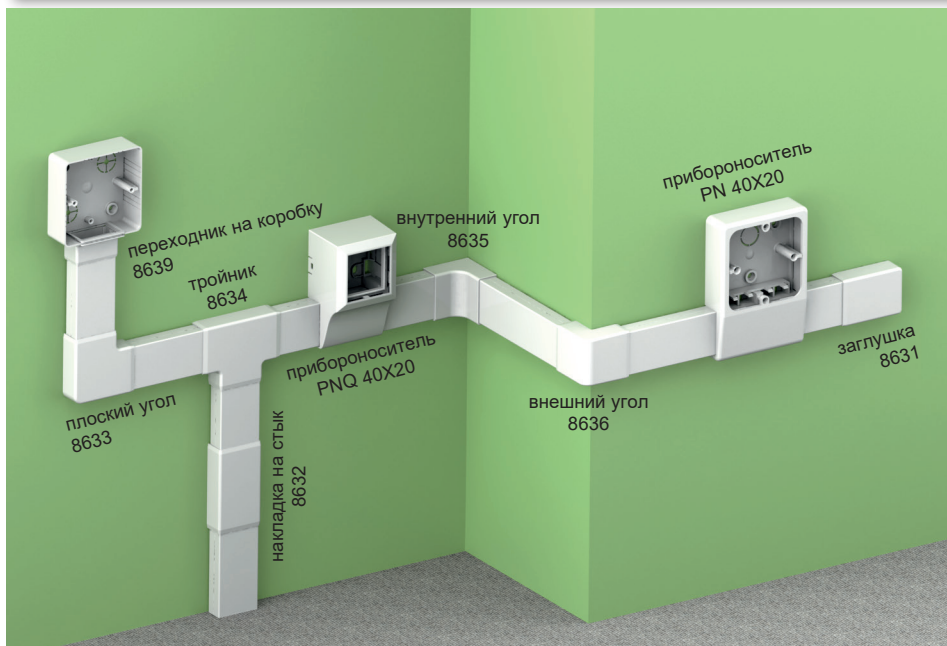

- ▶ Классическая форма.
- ▶ Предназначено для монтажа на стену или на потолок.
- ▶ Двойной замок крышки усиливает жесткость кабель-канала и обеспечивает более надежную фиксацию крышки.

артикул	цвет	L		описание	EAN	комментарий
		м	м			
LHD 40X20_HC	белый	2	70	пленка	8595057610163	без защитной пленки
LHD 40X20_HD	белый	2	24	картон	8595057610170	защитная пленка
LHD 40X20_P2	белый	2	24	картон	8595057666023	двусторонний скотч
LHD 40X20_I1	береза розовая	2	12	картон	8595057656673	-
LHD 40X20_I2	дуб темный	2	12	картон	8595057656680	-
LHD 40X20_SD	светлое дерево	2	24	картон	8595568903082	-
LHD 40X20_TD	темное дерево	2	24	картон	8595568903099	-

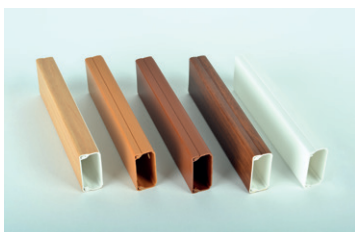

Аксессуары

артикул упаковка EAN

заглушка

	8631_HB	10	8595057610934
	8631_I1	1	8595057656888
	8631_I2	1	8595057656895
	8631_SD	1	8595568905918

накладка на стык

	8632_HB	10	8595057609082
	8632_I1	1	8595057656901
	8632_I2	1	8595057656918
	8632_SD	1	8595568909909

плоский угол

	8633_HB	10	8595057609020
	8633_I1	1	8595057656925
	8633_I2	1	8595057656932
	8633_SD	1	8595568905833

тройник

	8634_HB	10	8595057608658
	8634_I1	1	8595057656949
	8634_I2	1	8595057656956
	8634_SD	1	8595568905444

внутренний угол

	8635_HB	10	8595057609105
	8635_I1	1	8595057656963
	8635_I2	1	8595057656970
	8635_SD	1	8595568909961

внешний угол

	8636_HB	10	8595057610811
	8636_I1	1	8595057656987
	8636_I2	1	8595057656994
	8636_SD	1	8595568909183

переходник на коробку

	8639_HB	10	8595057608672
	8639_I1	1	8595568909084
	8639_I2	1	8595568909114
	8639_SD	1	8595568909145

предназначены для перехода в коробку LK 80X28...

прибороноситель

	PN 40X20_HB	10	8595057610583
	PN 40X20_I1	1	8595057657021
	PN 40X20_I2	1	8595057657038
	PN 40X20_SD	1	8595568910370

более подробная информация на стр. 2-62

прибороноситель QUADRO

	PNQ 40X20_HB	66	8595568927200
--	--------------	----	---------------

более подробная информация на стр. 2-62



LHD 40X40

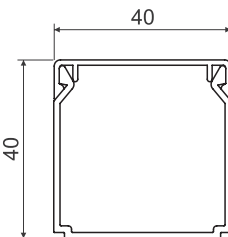
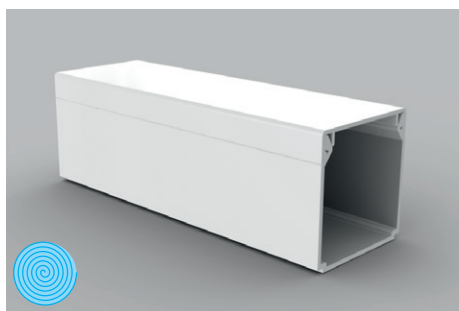
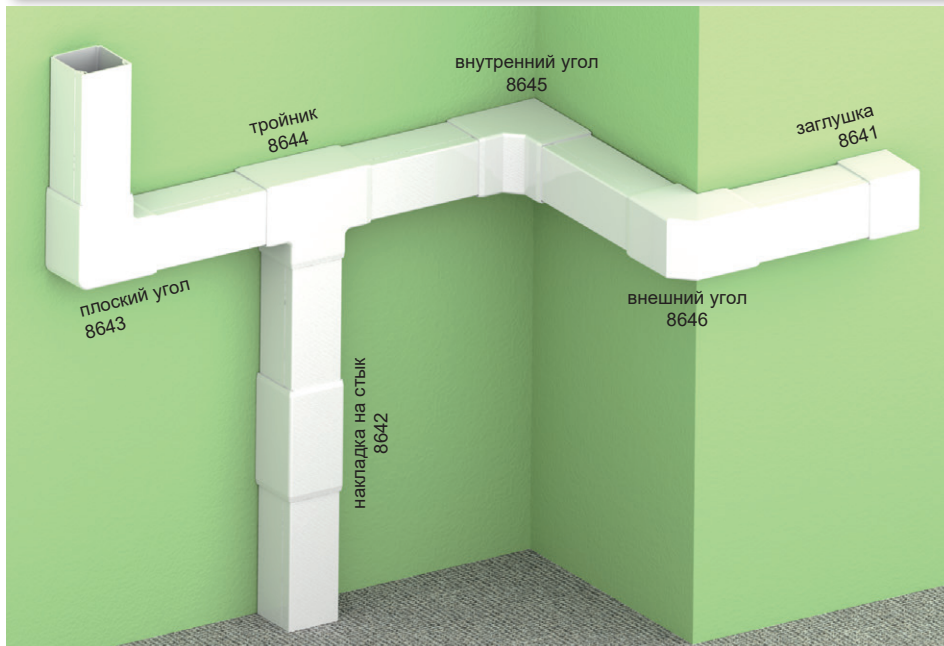

- ▶ Классическая форма.
- ▶ Предназначено для монтажа на стену или на потолок.
- ▶ Двойной замок крышки усиливает жесткость кабель-канала и обеспечивает более надежную фиксацию крышки.

артикул	цвет	L		описание	EAN	комментарий
		м	м			
LHD 40X40_HA	белый	3	45	пленка	8595057651685	без защитной пленки
LHD 40X40_HC	белый	2	30	пленка	8595057651678	без защитной пленки
LHD 40X40_HD	белый	2	20	картон	8595057651692	защитная пленка
LHD 40X40_P2	белый	2	20	картон	8595057666030	двусторонний скотч
LHD 40X40_SD	светлое дерево	2	20	картон	8595568903105	-
LHD 40X40_TD	темное дерево	2	20	картон	8595568903112	-

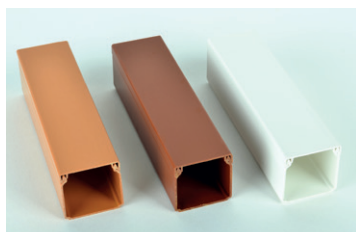

Аксессуары			
	артикул	упаковка	EAN
заглушка			
	8641_HB	10	8595057611023
	8641_I2	1	8595568905482
	8641_SD	1	8595568905475
накладка на стык			
	8642_HB	10	8595057611931
	8642_I2	1	8595568905536
	8642_SD	1	8595568905529
плоский угол			
	8643_HB	10	8595057611986
	8643_I2	1	8595568905826
	8643_SD	1	8595568905819
тройник			
	8644_HB	10	8595057612020
	8644_I2	1	8595568909893
	8644_SD	1	8595568909886
внутренний угол			
	8645_HB	10	8595057613157
	8645_I2	1	8595568909978
	8645_SD	1	8595568909985
внешний угол			
	8646_HB	10	8595057614055
	8646_I2	1	8595568910042
	8646_SD	1	8595568910035

LHD 50X20

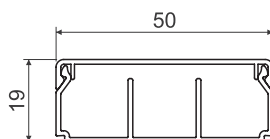
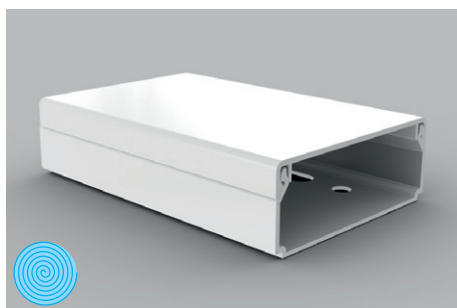

- ▶ Предназначено для монтажа на стену или на потолок.
- ▶ Двойной замок крышки усиливает жесткость кабель-канала и обеспечивает более надежную фиксацию крышки.
- ▶ Три варианта исполнения - без перегородки, с одной перегородкой, с двумя перегородками.

Аксессуары			
	артикул	упаковка	EAN
заглушка			
	8991_НВ	10	8595568922380
накладка на стык			
	8992_НВ	10	8595568922397
плоский угол			
	8993_НВ	10	8595568922403
тройник			
	8994_НВ	10	8595568922410
внутренний угол			
	8995_НВ	10	8595568922427
внешний угол			
	8996_НВ	10	8595568922434

артикул	цвет	L		EAN	комментарий
		м	м		
LHD 50X20_HD	белый	2	32	8595568922458	без перегородки
LHD 50X20/1_HD	белый	2	32	8595568923530	одна перегородка
LHD 50X20/2_HD	белый	2	32	8595568923547	две перегородки

LHD 50X20/1 - одна перегородка

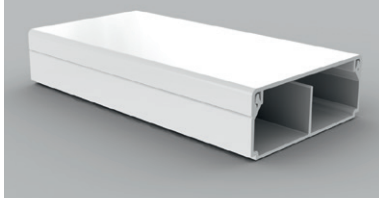

LHD 50X20/2 - две перегородки

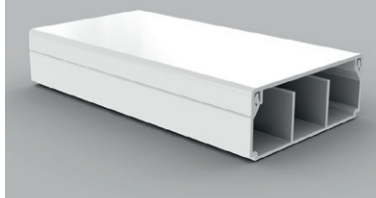



LH 60X40

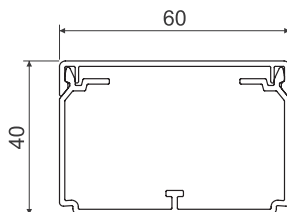
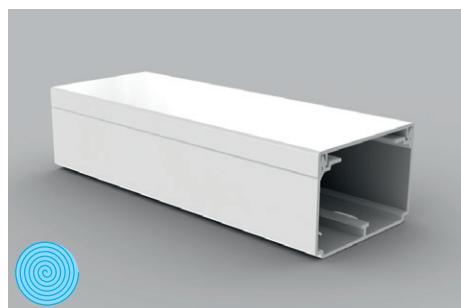

MAT
 -5 - +60°C
 850°C
 A1 - F
 30 sec.
 0,5 J
 1870 мм
 Pb Free
 взрывоопасная среда
 IP 40
 IK06

- ▶ Классическая форма.
- ▶ Предназначено для монтажа на стену или на потолок.
- ▶ Двойной замок крышки усиливает жесткость кабель-канала и обеспечивает более надежную фиксацию крышки.
- ▶ Можно вставить перегородку PEKD 40.
- ▶ Распорки входят в комплект - 1шт. на 1м кабель-канала.

артикул	цвет	L		описание	EAN	комментарий
		м	м			
LH 60X40_HС	белый	2	24	пленка	8595057610446	без защитной пленки
LH 60X40_HD	белый	2	16	картон	8595057610491	защитная пленка
LH 60X40_P2	белый	2	16	картон	8595057666047	двусторонний скотч

Аксессуары			
	артикул	упаковка	EAN
заглушка			
	8651_HB	10	8595057614109
накладка на стык			
	8652_HB	10	8595057613256
плоский угол			
	8653_HB	10	8595057614284
плоский угол закругленный			
	8653R_HB	2	8595057698598
трояник			
	8654_HB	10	8595057613270
трояник закругленный			
	8654R_HB	2	8595057698604
внутренний угол (регулируемый)			
	8655_HB	10	8595057614260
внешний угол (регулируемый)			
	8656_HB	10	8595057614246
распорка			
	RLH 60X40_HB	100	8595057610385
перегородка			
	PEKD 40_-C	20 м	8595057690448
более подробная информация на стр. 2-59			

LE 40

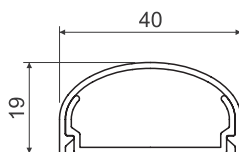
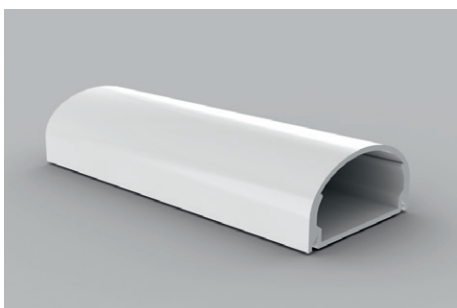
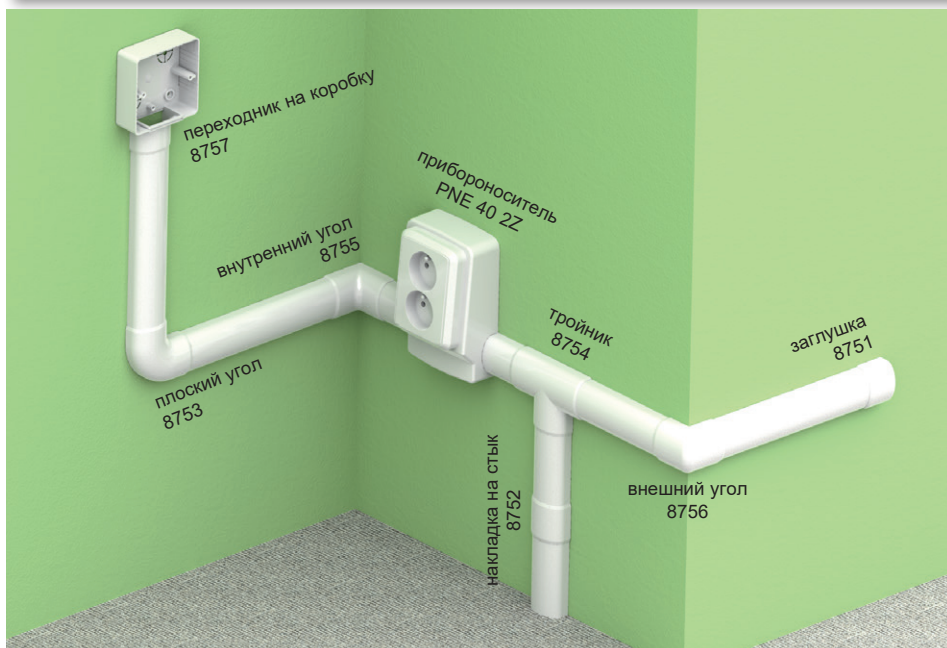

- ▶ Элегантная форма.
- ▶ Предназначен для установки на стену.
- ▶ Не устанавливается на пол, не предназначен для вертикальной нагрузки.
- ▶ Возможность установки приборноносителя.

артикул	цвет	L		описание	EAN
		м	м		
LE 40_HD	белый	2	24	картон	8595057620827

Аксессуары

	артикул	упаковка	EAN
заглушка			
	8751_HB	2	8595057622166
накладка на стык			
	8752_HB	2	8595057622173
плоский угол			
	8753_HB	2	8595057622180
тройник			
	8754_HB	2	8595057622197
внутренний угол			
	8755_HB	2	8595057622203
внешний угол			
	8756_HB	2	8595057622210
переходник на коробку			
	8757_HB	2	8595057622227
	предназначены для перехода в коробку LK 80X28...		
приборноноситель			
	PNE 40 2Z_HB	10	8595057652347
	более подробная информация на стр. 2-64		



LE 60

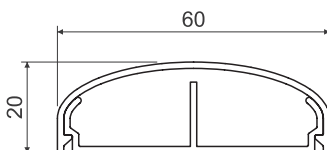
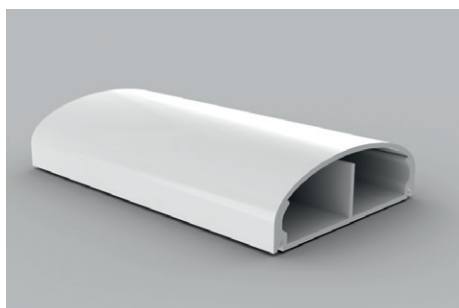
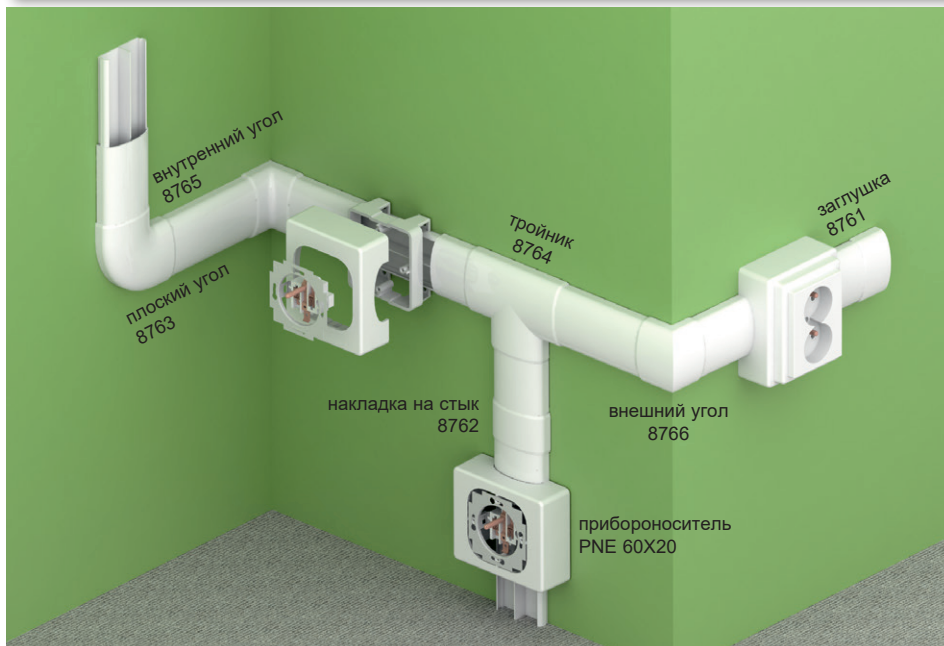

PVC -5 - +60°C 850°C A1 - F 30 sec. 0,5 J 380; 380 мм' IP 40

- ▶ Элегантная форма.
- ▶ Предназначен для установки на стену.
- ▶ Не устанавливается на пол, не предназначен для вертикальной нагрузки.
- ▶ Возможность установки приборноносителя.

артикул		L			EAN
		м	м		
LE 60_HD	белый	2	18	картон	8595057620889

Аксессуары			
	артикул	упаковка	EAN
заглушка			
	8761_HB	2	8595057622296
накладка на стык			
	8762_HB	2	8595057622302
плоский угол			
	8763_HB	2	8595057622319
тройник			
	8764_HB	2	8595057622326
внутренний угол			
	8765_HB	2	8595057622333
внешний угол			
	8766_HB	2	8595057622340
приборноноситель			
	PNE 60X20_HB	10	8595057627475
	более подробная информация на стр. 2-63		
суппорт для двойных розеток			
	PNE 60X20 2Z_HB	10	8595057627482
	более подробная информация на стр. 2-63		

LE 80

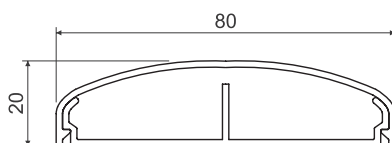
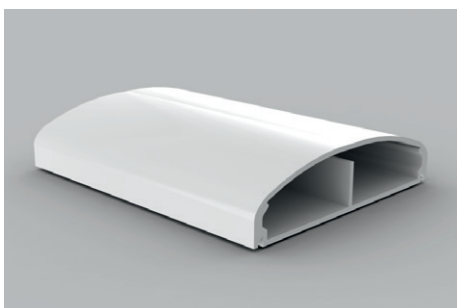

- ▶ Элегантная форма.
- ▶ Предназначен для установки на стену.
- ▶ Не устанавливается на пол, не предназначен для вертикальной нагрузки.
- ▶ Возможность установки приборноносителя.

артикул	цвет	L		описание	EAN
		м	м		
LE 80_HD	белый	2	20	картон	8595057620940

Аксессуары			
	артикул	упаковка	EAN
заглушка			
	8771_HB	2	8595057621923
накладка на стык			
	8772_HB	2	8595057621930
плоский угол			
	8773_HB	2	8595057621947
тройник			
	8774_HB	2	8595057621961
внутренний угол			
	8775_HB	2	8595057621954
внешний угол			
	8776_HB	2	8595057621978
распорка			
	RLE 80_HB	10	8595057624702
приборноноситель			
	PNE 80X20_HB	10	8595057624689
более подробная информация на стр. 2-63			



LE 100

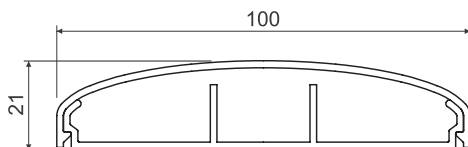
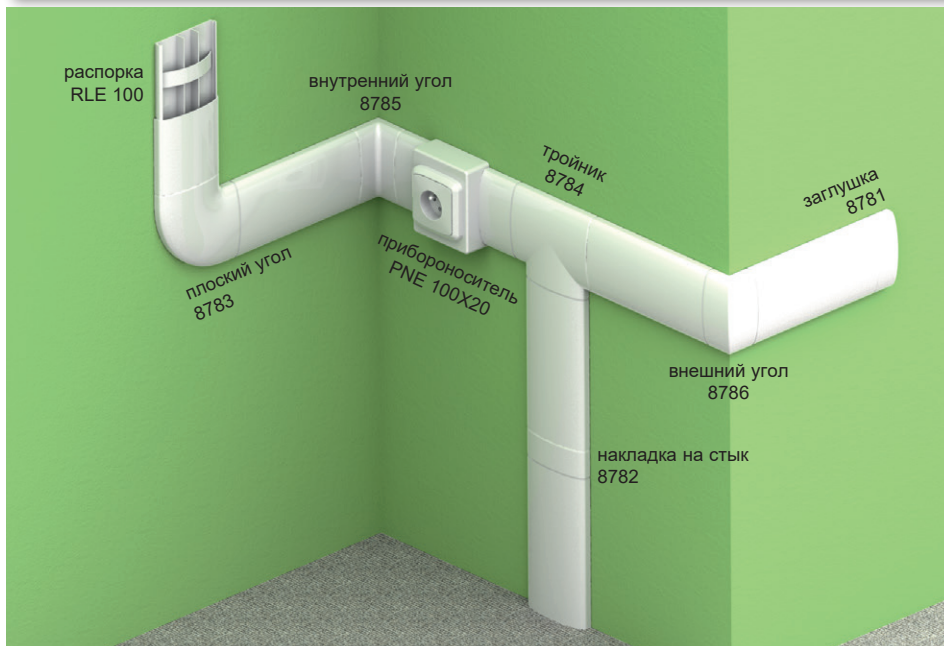

PVC -5 - +60°C 850°C A1 - F 30 sec. 0,5 J 380; 340; 380 мм² IP 40

- ▶ Элегантная форма.
- ▶ Предназначен для установки на стену.
- ▶ Не устанавливается на пол, не предназначен для вертикальной нагрузки.
- ▶ Возможность установки прибороносителя.

артикул		L			EAN
			м	м	
LE 100_HD	белый	2	16	картон	8595057621008

Аксессуары			
	артикул	упаковка	EAN
заглушка			
	8781_HB	2	8595057622234
накладка на стык			
	8782_HB	2	8595057622241
плоский угол			
	8783_HB	2	8595057622258
тройник			
	8784_HB	2	8595057622265
внутренний угол			
	8785_HB	2	8595057622272
внешний угол			
	8786_HB	2	8595057622289
распорка			
	RLE 100_HB	10	8595057624696
прибороноситель			
	PNE 100X20_HB	10	8595057624672
более подробная информация на стр. 2-63			

Установка кабель-каналов Элегант LE

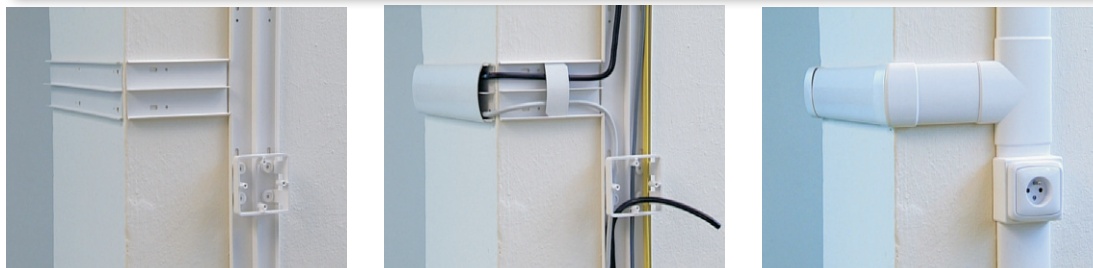

LO 35

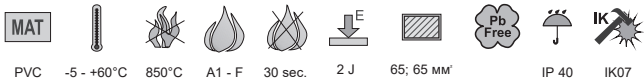
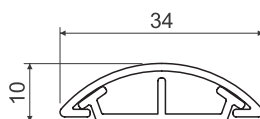
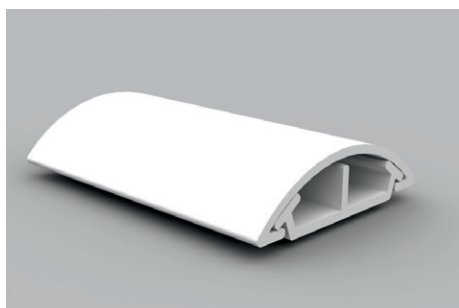
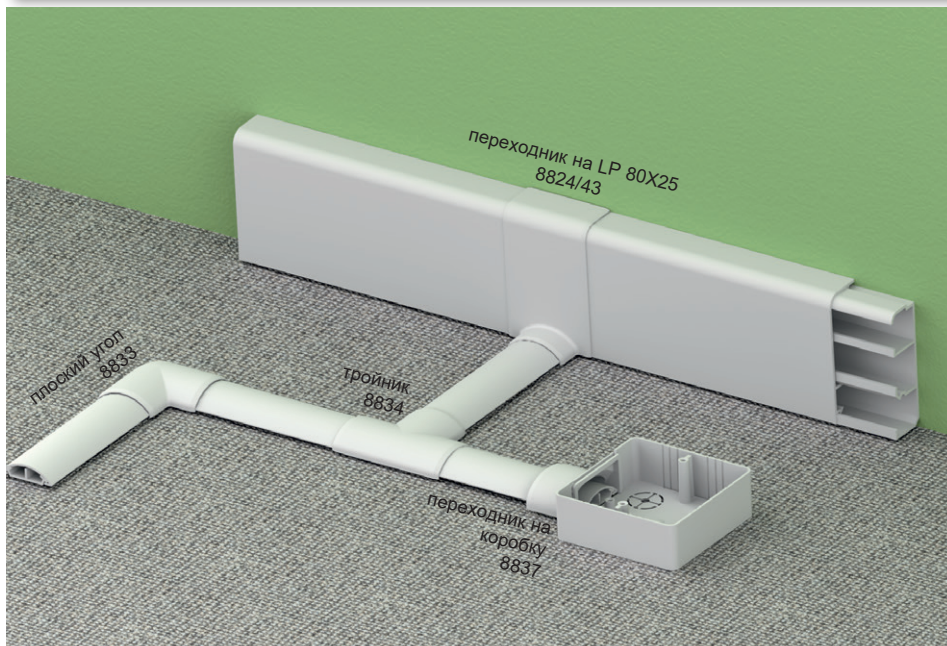

- ▶ Предназначен для установки на пол.
- ▶ Выдерживает обычную нагрузку при эксплуатации в квартирах и офисах.

артикул		L			EAN	комментарий
		м	м			
LO 35_HD	белый	2	60	картон	8595057619937	-
LO 35_P2	белый	2	60	картон	8595568902818	двусторонний скотч
LO 35_KD	светло-серый	2	60	картон	8595057656499	-
LO 35_LD	тёмно-серый	2	60	картон	8595057662193	-
LO 35_L2	тёмно-серый	2	60	картон	8595057668942	двусторонний скотч



Аксессуары

артикул	упаковка	EAN
---------	----------	-----

плоский угол

	8833_HB	2	8595057655218
	8833_KB	2	8595057656505
	8833_LB	2	8595057662230

переходник

	8824/43_HB	10	8595057634008
	для перехода на планку LP 80X25		

тройник

	8834_HB	2	8595057655225
	8834_KB	2	8595057656512
	8834_LB	2	8595057662247

переходник на коробку

	8837_HB	2	8595057617131
	8837_KB	2	8595057656543
	8837_LB	2	8595057662254

предназначены для перехода в коробку LK 80X28...



LO 50

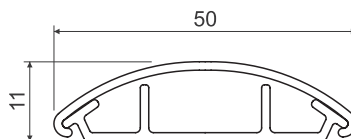
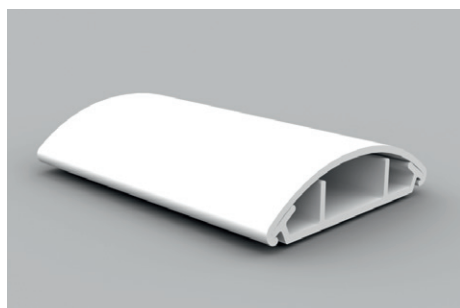
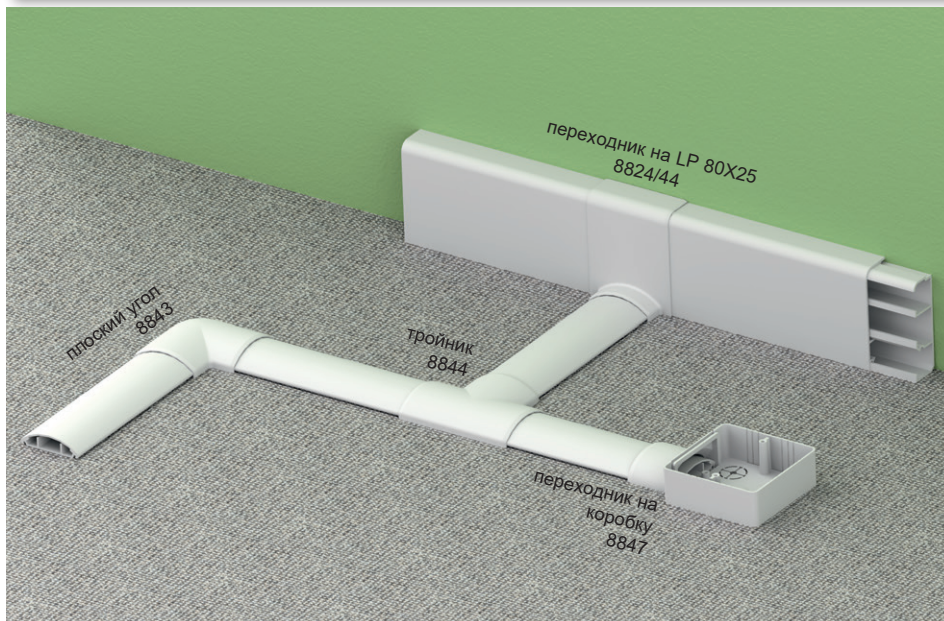

Аксессуары			
	артикул	упаковка	EAN
плоский угол			
	8843_HB	2	8595057654969
	8843_KB	2	8595057656529
	8843_LB	2	8595057662261
переходник			
	8824/44_HB	10	8595057634015
	для перехода на планку LP 80X25		
тройник			
	8844_HB	2	8595057654976
	8844_KB	2	8595057656536
	8844_LB	2	8595057662278
переходник на коробку			
	8847_HB	2	8595057615793
	8847_KB	2	8595057656550
	8847_LB	2	8595057662285
предназначены для перехода в коробку LK 80X28...			

PVC -5 - +60°C 850°C A1 - F 30 sec. 2 J 60; 180; 60 мм³ IP 40 IK07

- ▶ Предназначен для установки на пол.
- ▶ Выдерживает обычную нагрузку при эксплуатации в квартирах и офисах.

артикул		L			EAN	комментарий
		м	м			
LO 50_HD	белый	2	32	картон	8595057619944	-
LO 50_P2	белый	2	32	картон	8595057689190	двусторонний скотч
LO 50_KD	светло-серый	2	32	картон	8595057621404	-
LO 50_LD	тёмно-серый	2	32	картон	8595057662216	-
LO 50_L2	тёмно-серый	2	32	картон	8595057668959	двусторонний скотч

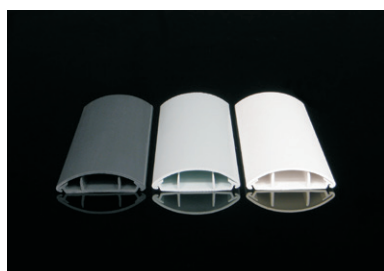

LO 75

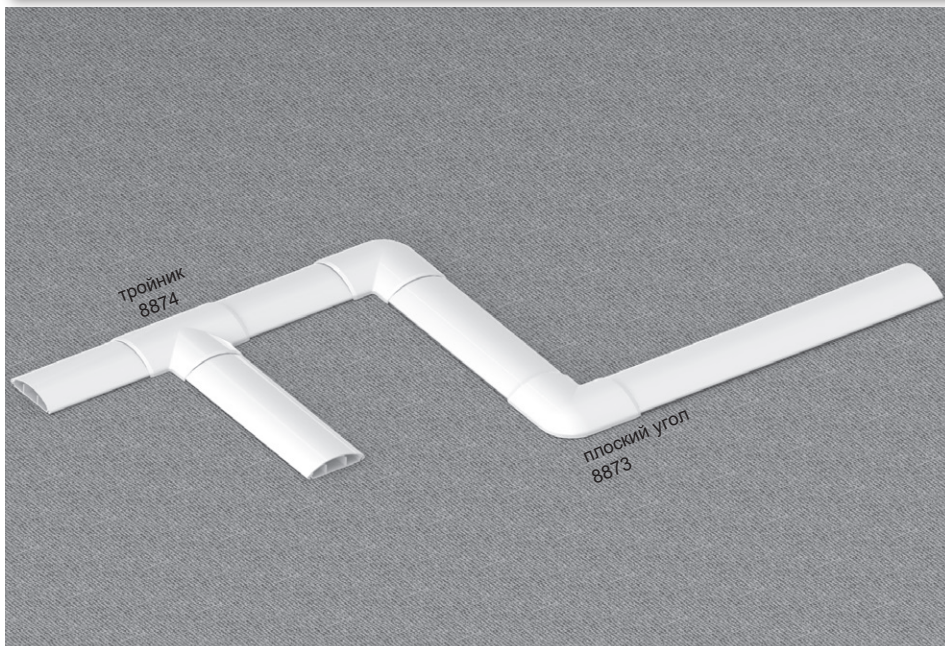

Аксессуары			
	артикул	упаковка	EAN
плоский угол			
	8873_HB	2	8595057656604
	8873_KB	2	8595057656611
	8873_LB	2	8595057662292
тройник			
	8874_HB	2	8595057656628
	8874_KB	2	8595057656635
	8874_LB	2	8595057662308

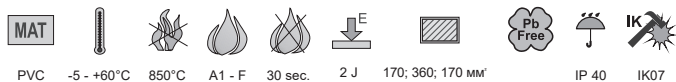
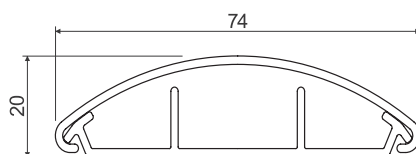
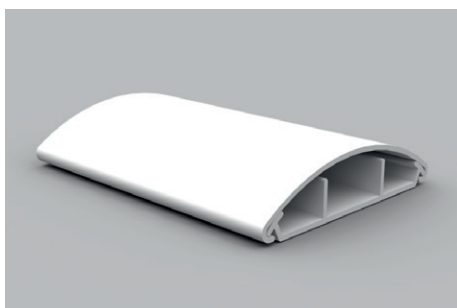

PVC -5 - +60°C 850°C A1 - F 30 sec. 2 J 170; 360; 170 мм Pb Free IP 40 IK07

- ▶ Предназначен для установки на пол.
- ▶ Выдерживает обычную нагрузку при эксплуатации в квартирах и офисах.

артикул		L			EAN	комментарий
		м	м			
LO 75_HD	белый	2	28	картон	8595057656574	-
LO 75_P2	белый	2	28	картон	8595568902405	двусторонний скотч
LO 75_KD	светло-серый	2	28	картон	8595057656598	-
LO 75_LD	тёмно-серый	2	28	картон	8595057662223	-
LO 75_L2	тёмно-серый	2	28	картон	8595057668966	двусторонний скотч

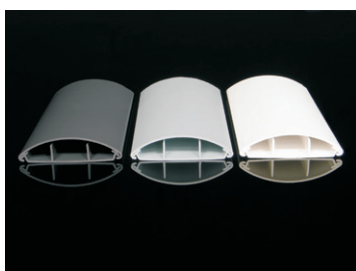



LR 30

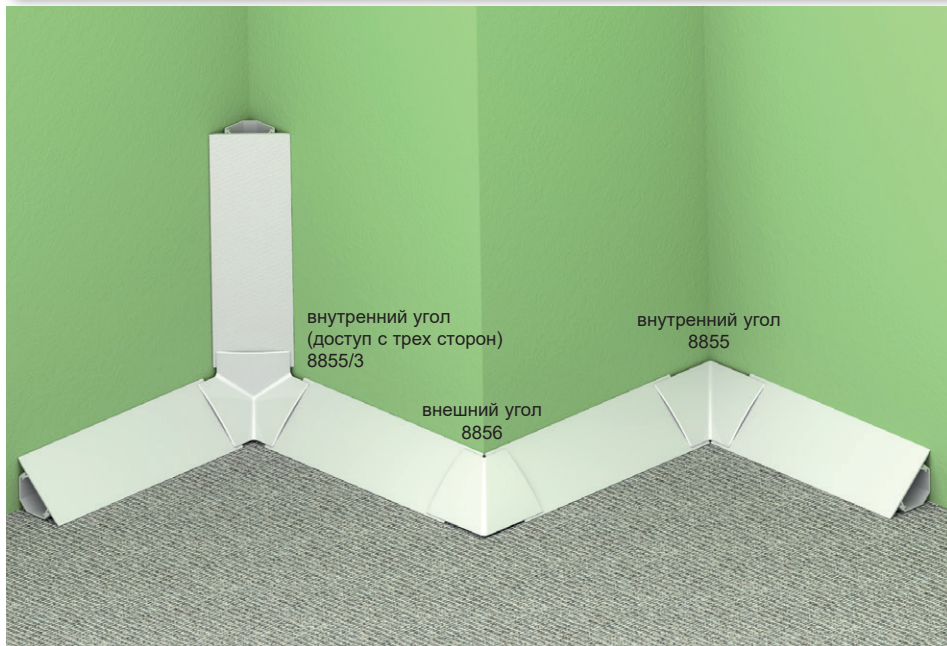

Аксессуары			
	артикул	упаковка	EAN
внутренний угол			
	8855_HB	5	8595057634039
внутренний угол (доступ с трех сторон)			
	8855/3_HB	5	8595057634022
внешний угол			
	8856_HB	10	8595057634046

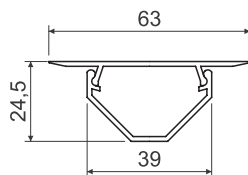
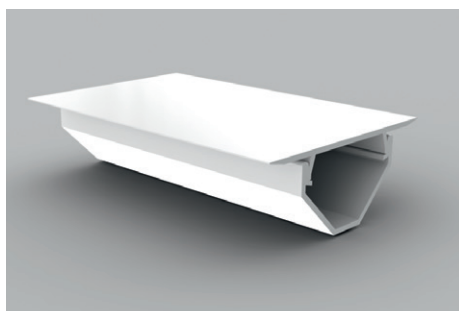

- MAT
- 5 - +60°C
- 850°C
- A1 - F
- 30 sec.
- 0,5 J
- 560 мм'
- Pb Free
- IP 40

- ▶ Предназначен для установки в угол между полом и стеной помещения, между двумя стенами или между стеной и потолком.
- ▶ Производится отрезками по 2,6 м (стандартная высота помещений).
- ▶ Оба края крышки изготовлены из мягкого материала, что придает лучшее прилегание к несущей поверхности и нивелирует все неровности и шероховатости.
- ▶ Защищено промышленным патентом.

артикул		L			EAN
		м	м	описание	
LR 30_HB	белый	2,6	26	картон	8595057615908



LP 80X25

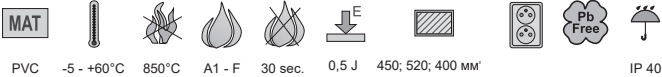
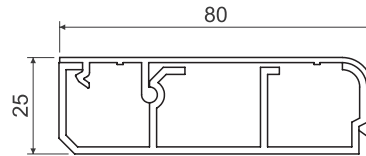
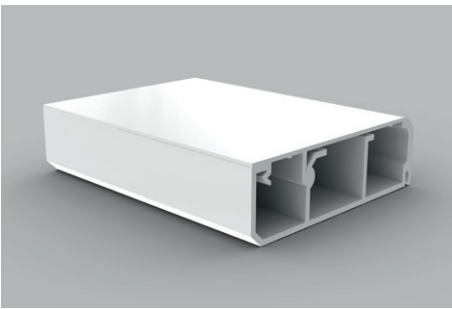
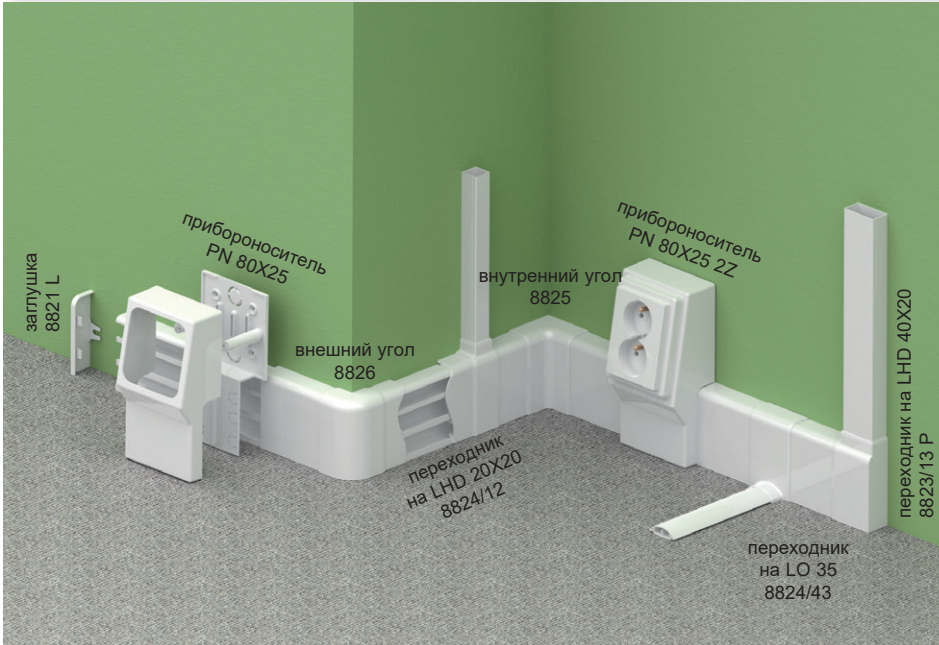

► Предназначен для установки в угол между полом и стеной помещения.

артикул	цвет	L		описание	EAN
		м	м		
LP 80X25_HD	белый	2	16	картон	8595057609471



Аксессуары			
	артикул	упаковка	EAN
заглушка			
	8821 L_HB	10	8595057611337
заглушка			
	8821 P_HB	10	8595057611313
накладка на стык			
	8822_HB	10	8595057611108
внутренний угол			
	8825_HB	10	8595057611719
внешний угол			
	8826_HB	10	8595057611283
переходник			
	8824/12_HB	10	8595057611191
	для перехода на планку LHD 20X20		
переходник			
	8824/40_HB	10	8595057612709
	для перехода на планку LZK 15X12		
переходник			
	8824/41_HB	10	8595057612693
	для перехода на планку LZ 15X12		
переходник			
	8824/43_HB	10	8595057634008
	для перехода на планку LO 35		
переходник			
	8824/44_HB	10	8595057634015
	для перехода на планку LO 50		
переходник			
	8823/13 L_HB	10	8595057611467
	для перехода на планку LHD 40X20		
переходник			
	8823/13 P_HB	10	8595057611481
	для перехода на планку LHD 40X20		
приборноноситель			
	PN 80X25_HB	10	8595057611443
	PN 80X25 2Z_HB	10	8595057611399
	более подробная информация на стр. 2-64		



LPK 80X25

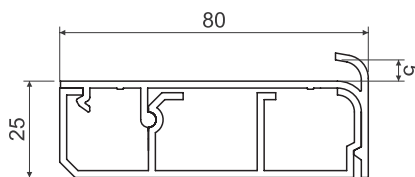
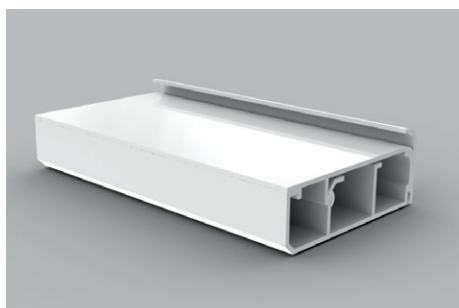

MAT PVC -5 - +60°C 850°C A1 - F 30 sec. 0,5 J 450; 520; 400 мм² IP 40

- ▶ Предназначен для установки в угол между полом и стеной помещения.
- ▶ Оснащен пазом для укладки в него ковролина.

артикул		L		описание	EAN
		м	м		
LPK 80X25_HD	белый	2	16	картон	8595057616318



Аксессуары			
	артикул	упаковка	EAN
заглушка			
	8821 L_HB	10	8595057611337
заглушка			
	8821 P_HB	10	8595057611313
переходник			
	8824/12_HB	10	8595057611191
	для перехода на планку LHD 20X20		
переходник			
	8824/40_HB	10	8595057612709
	для перехода на планку LZK 15X12		
переходник			
	8824/41_HB	10	8595057612693
	для перехода на планку LZ 15X12		
переходник			
	8824/43_HB	10	8595057634008
	для перехода на планку LO 35		
переходник			
	8824/44_HB	10	8595057634015
	для перехода на планку LO 50		
переходник			
	8823/13 L_HB	10	8595057611467
	для перехода на планку LHD 40X20		
переходник			
	8823/13 P_HB	10	8595057611481
	для перехода на планку LHD 40X20		
приборноноситель			
	PN 80X25_HB	10	8595057611443
	PN 80x25 2Z_HB	10	8595057611399
	более подробная информация на стр. 2-64		

LP 35

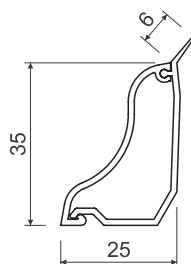
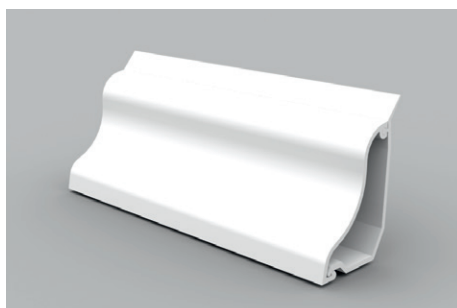
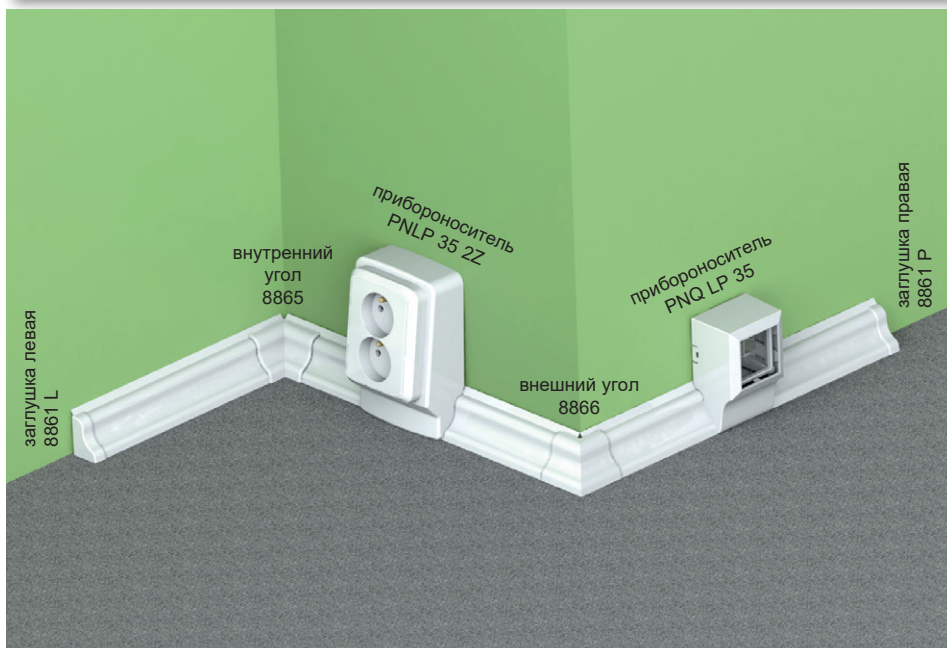

- ▶ Предназначен для установки в угол между полом и стеной помещения.
- ▶ Кромка со смягченной накладкой для лучшего прилегания к основанию.
- ▶ Пригоден для ламинатных полов.

артикул		L		описание	EAN
		м	м		
LP 35_HD	белый	2	20	картон	8595057615977
LP 35_I1	береза розовая	2	20	картон	8595057667877
LP 35_I2	дуб тёмный	2	20	картон	8595057667884
LP 35_SD	светлое дерево	2	20	картон	8595568903761
LP 35_TD	темное дерево	2	20	картон	8595568903778

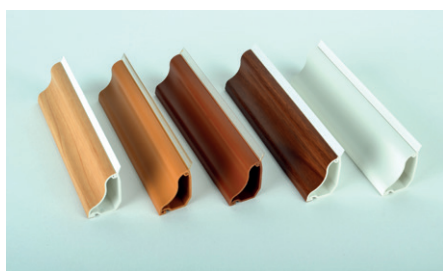

Аксессуары

	артикул	упаковка	EAN
заглушка левая			
	8861 L_HB	10	8595057634053
	8861 L_I1	1	8595057669291
	8861 L_I2	1	8595057669314
	8861 L_SD	1	8595568905543
заглушка правая			
	8861 P_HB	10	8595057638792
	8861 P_I1	1	8595057669246
	8861 P_I2	1	8595057669321
	8861 P_SD	1	8595568905550
внутренний угол			
	8865_HB	10	8595057634060
	8865_I1	1	8595057669253
	8865_I2	1	8595057669338
	8865_SD	1	8595568905567
внешний угол			
	8866_HB	10	8595057634077
	8866_I1	1	8595057669307
	8866_I2	1	8595057669345
	8866_SD	1	8595568905512
приборноноситель			
	PNLP 35 2Z_HB	10	8595057655041
	PNLP 35 2Z_I1	1	8595057669239
	PNLP 35 2Z_I2	1	8595057669352
	PNLP 35 2Z_SD	1	8595568910387
более подробная информация на стр. 2-63			
приборноноситель QUADRO			
	PNQ LP 35_HB	80	8595568927378
	более подробная информация на стр. 2-62		

EKD 100X40

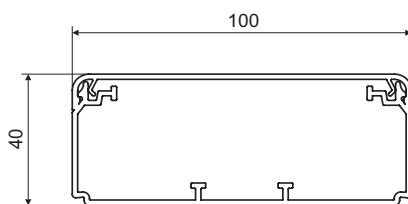
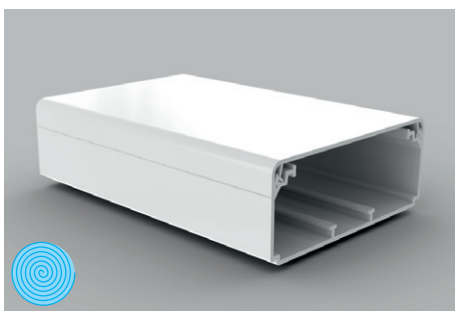

- ▶ Предназначен для укладки нескольких кабельных линий или кабеля большого диаметра.
- ▶ Можно вставить перегородку РЕКД 40.
- ▶ Двойной замок крышки усиливает жесткость кабель-канала и обеспечивает более надежную фиксацию крышки.
- ▶ Распорки входят в комплект - 1 шт. на 1 м кабель-канала.

артикул	цвет	L		описание	EAN	комментарий
		м	м			
EKD 100X40_HD	белый	2	8	картон	8595057690530	защитная пленка

Аксессуары

	артикул	упаковка	EAN
заглушка			
	8511_HB	2	8595057690547
накладка на стык			
	8512_HB	2	8595057690554
плоский угол			
	8513_HB	2	8595057690561
тройник			
	8514_HB	2	8595057690578
переходник			
	8514/EKD_HB	2	8595057690608
внутренний угол (регулируемый ±10°)			
	8515_HB	2	8595057690585
внешний угол (регулируемый ±10°)			
	8516_HB	2	8595057690592
распорка			
	РЕКО 100X40_HB	100	8575057690707
перегородка			
	РЕКД 40_-С	20 м	8595057690448
более подробная информация на стр. 2-59			



EKD 120X40

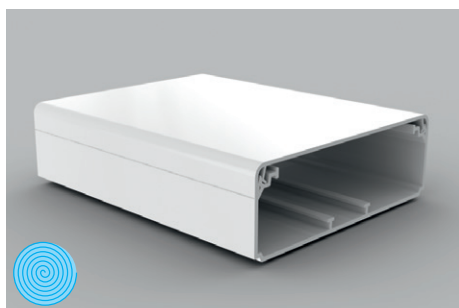

MAT PVC -5 - +60°C 850°C A1 - F 30 sec. 0,5 J 4000 мм² IP 40

- ▶ Предназначен для укладки нескольких кабельных линий или кабеля большого диаметра.
- ▶ Можно вставить перегородку PEKD 40.
- ▶ Двойной замок крышки усиливает жесткость кабель-канала и обеспечивает более надежную фиксацию крышки.
- ▶ Распорки входят в комплект - 1шт. на 1м кабель-канала.

артикул		L			EAN	комментарий
		м	м			
EKD 120X40_HC	белый	2	20	пленка	8595057699328	-
EKD 120X40_HD	белый	2	8	картон	8595057690615	защитная пленка

Аксессуары			
	артикул	упаковка	EAN
заглушка			
	8581_HB	2	8595057690622
накладка на стык			
	8582_HB	2	8595057690639
плоский угол			
	8583_HB	2	8595057690646
тройник			
	8584_HB	2	8595057690653
переходник			
	8584/EKD_HB	2	8595057690684
внутренний угол (регулируемый ±10°)			
	8585_HB	2	8595057690660
внешний угол (регулируемый ±10°)			
	8586_HB	2	8595057690677
распорка			
	REKO 120X40_HB	100	8595057690714
перегородка			
	PEKD 40_-C	20 м	8595057690448
более подробная информация на стр. 2-59			

EKE 60X60

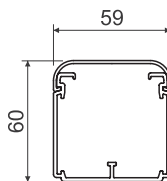
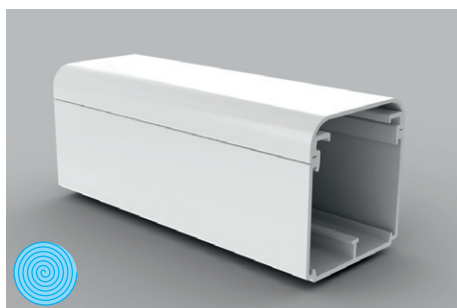
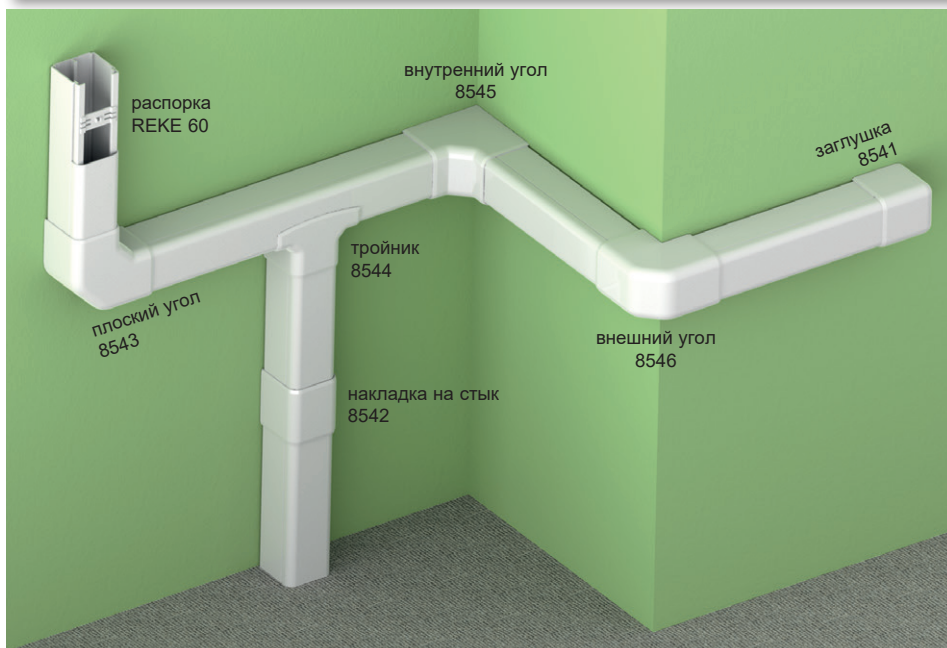

- ▶ Предназначен для укладки нескольких кабельных линий или кабеля большого диаметра.
- ▶ Можно вставить перегородку РЕКЕ 60 и PKS 70/60.
- ▶ Распорки входят в комплект - 1шт. на 1м кабель-канала.

артикул	цвет	L		описание	EAN	комментарий
		м	м			
EKE 60X60_HD	белый	2	18	картон	8595057620766	защитная пленка

Аксессуары

	артикул	упаковка	EAN
заглушка			
	8541_HB	2	8595057622005
накладка на стык			
	8542_HB	2	8595057622012
плоский угол			
	8543_HB	2	8595057622029
тройник			
	8544_HB	2	8595057622036
внутренний угол			
	8545_HB	2	8595057622043
внешний угол			
	8546_HB	2	8595057622050
распорка			
	РЕКЕ 60_HB	9	8595057626416
перегородка			
	РЕКЕ 60_-C	20 м	8595057627079
	более подробная информация на стр. 2-59		
перегородка			
	PKS 70/60_XX	20 м	8595057664364
	более подробная информация на стр. 2-59		



EKE 100X60

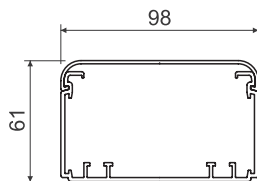
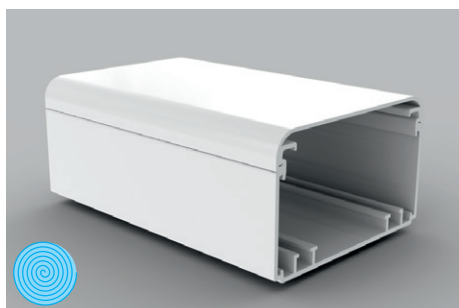

PVC -5 - +60°C 850°C A1 - F 30 sec. 0,5 J 4600 мм³ IP 40

- ▶ Предназначен для укладки нескольких кабельных линий или кабеля большого диаметра.
- ▶ Можно вставить перегородку или экранирующий канал.
- ▶ Можно вставить приборную коробку и затем установить приборы классической конструкции.
- ▶ Распорки входят в комплект - 1шт. на 1м кабель-канала.

артикул		L			EAN	комментарий
		м	м			
EKE 100X60_HD	белый	2	8	картон	8595057620735	защитная пленка

Аксессуары			
	артикул	упаковка	EAN
заглушка			
	8551_HB	2	8595057622418
накладка на стык			
	8552_HB	2	8595057622425
плоский угол			
	8553_HB	2	8595057622432
тройник			
	8554_HB	2	8595057622449
внутренний угол			
	8555_HB	2	8595057622456
внешний угол			
	8556_HB	2	8595057622463
распорка			
	REKE 100_HB	9	8595057626409
перегородка			
PEKE 60_C	20 м	8595057627079	
PKS 70/60_XX	20 м	8595057664364	
PEP 60_HD	32 м	8595057668768	
PEP 60/K_S	24 м	8595057668775	
более подробная информация на стр. 2-59 - 2-60			
экранирующий канал			
SK 40X20_S	12 м	8595057614840	
SK 40X33_S	12 м	8595057630291	
более подробная информация на стр. 2-61			
приборная коробка			
KP EKE_HB	10	8595057621732	
более подробная информация на стр. 2-65			
приборная рамка			
8550-11_HB	2	8595057646667	
8550-12_HB	2	8595057646674	
8550-13_HB	2	8595057646681	
более подробная информация на стр. 2-67			

EKE 140X60

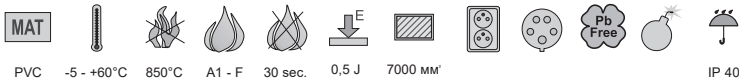
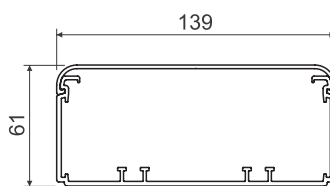
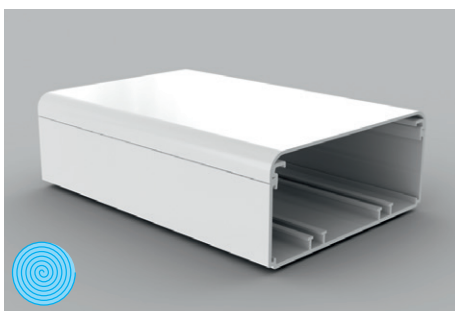
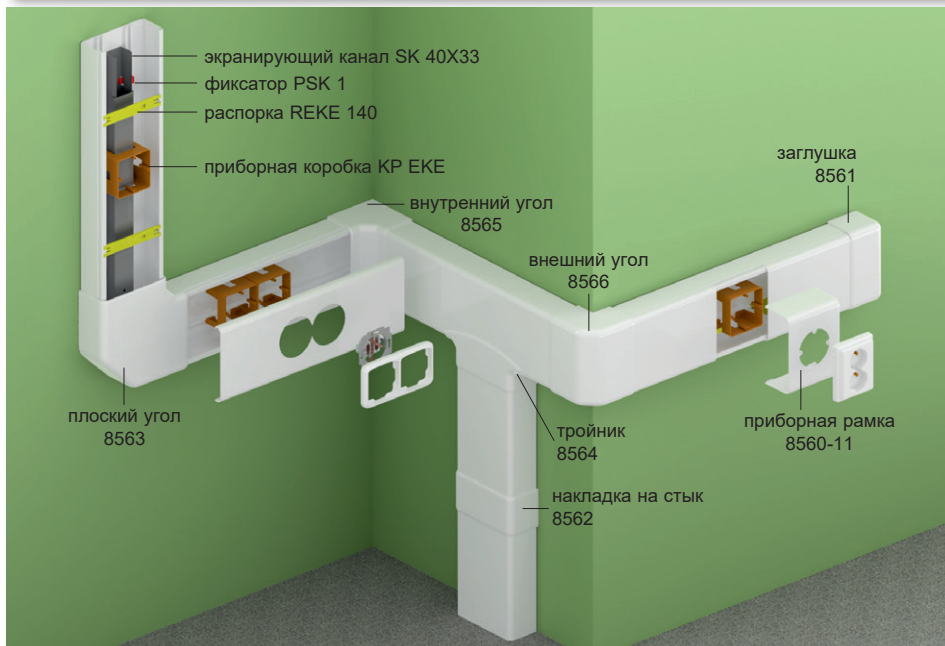

- ▶ Предназначен для укладки нескольких кабельных линий или кабеля большого диаметра.
- ▶ Можно вставить перегородку или экранирующий канал.
- ▶ Можно вставить приборную коробку и затем установить приборы классической конструкции.
- ▶ Распорки входят в комплект - 1шт. на 1м кабель-канала.

артикул	цвет	L		описание	EAN	комментарий
		м	м			
EKE 140X60_HD	белый	2	6	картон	8595057620704	защитная пленка

Аксессуары

	артикул	упаковка	EAN
заглушка			
	8561_HB	2	8595057622470
накладка на стык			
	8562_HB	2	8595057622487
плоский угол			
	8563_HB	2	8595057622494
тройник			
	8564_HB	2	8595057622500
внутренний угол			
	8565_HB	2	8595057622517
внешний угол			
	8566_HB	2	8595057622524
распорка			
	REKE 140_HB	9	8595057626393
перегородка			
	PEKE 60_C	20 м	8595057627079
	PKS 70/60_XX	20 м	8595057664364
	PEP 60_HD	32 м	8595057668768
	PEP 60/K_S	24 м	8595057668775
более подробная информация на стр. 2-59 - 2-60			
экранирующий канал			
	SK 40X20_S	12 м	8595057614840
	SK 40X33_S	12 м	8595057630291
более подробная информация на стр. 2-61			
приборная коробка, приборноноситель			
	КР EKE_HB	10	8595057621732
	PN EKE_S	1	8595057658028
более подробная информация на стр. 2-65			
приборная рамка			
	8560-11_HB	2	8595057646698
	8560-12_HB	2	8595057646704
	8560-13_HB	2	8595057646711
более подробная информация на стр. 2-67			



EKE 180X60

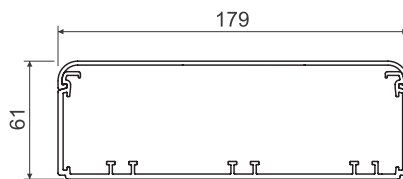

- ▶ Предназначен для укладки нескольких кабельных линий или кабеля большого диаметра.
- ▶ Можно вставить перегородку или экранирующий канал.
- ▶ Можно вставить приборную коробку и затем установить приборы классической конструкции.
- ▶ Распорки входят в комплект - 1шт. на 1м кабель-канала.

артикул		L			EAN	комментарий
		м	м			
EKE 180X60_HD	белый	2	6	картон	8595057620674	защитная пленка

Аксессуары			
	артикул	упаковка	EAN
заглушка			
	8571_HB	2	8595057622357
накладка на стык			
	8572_HB	2	8595057622364
плоский угол			
	8573_HB	2	8595057622371
тройник			
	8574_HB	2	8595057622388
внутренний угол			
	8575_HB	2	8595057622395
внешний угол			
	8576_HB	2	8595057622401
распорка			
	REKE 180_HB	9	8595057626386
перегородка			
	PEKE 60_C	20 м	8595057627079
	PKS 70/60_XX	20 м	8595057664364
	PEP 60_HD	32 м	8595057668768
	PEP 60/K_S	24 м	8595057668775
более подробная информация на стр. 2-59 - 2-60			
экранирующий канал			
	SK 40X20_S	12 м	8595057614840
	SK 40X33_S	12 м	8595057630291
более подробная информация на стр. 2-61			
приборная коробка, прибороноситель			
	КР EKE_HB	10	8595057621732
	PN EKE_S	1	8595057658028
более подробная информация на стр. 2-65			

Установка кабель-каналов Элегант EKE



PK 110X65 D

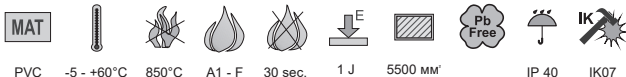
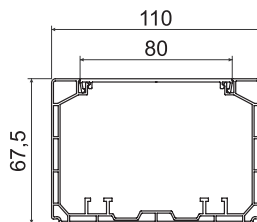

- ▶ Предназначен для укладки силовых и коммуникационных линий.
- ▶ Отдельные линии можно разделить металлическим экранирующим каналом, который крепится с помощью скоб PSK1.
- ▶ Для классических приборов, которые устанавливаются в закрытой приборной коробке КР 80 РК, защелкивается в корпус канала или монтируется на приборную коробку КР РК, установленную на основании паралетных каналов.
- ▶ Для применения КОРОВОХ MINI P и для модульных приборов (стр. 1-81).
- ▶ Для окончательной установки приборов не требуются дополнительные аксессуары. Крышка обрезается на необходимую длину и вставляется возле прибора.
- ▶ При монтаже стандартных приборов ЭУИ с закругленными углами КОПОС рекомендует использовать приборную коробку КР РК и сверлить отверстие в крышке сверлом VPT 64.
- ▶ Быстрая фиксация крышки осуществляется нажатием на нее посередине.

артикул	цвет	L		описание	EAN	комментарий
		м	м			
PK 110X65 D_HD	белый	2	6	картон	8595568924636	защитная пленка

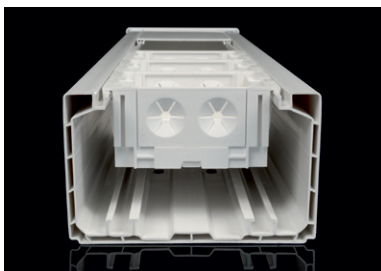

Аксессуары

	артикул	упаковка	EAN
заглушка			
	8211_HB	2	8595568924643
накладка на стык			
	8212_HB	2	8595568924650
плоский угол			
	8213_HB	2	8595568924667
тройник			
	8214_HB	2	8595568924674
внутренний угол (регулируемый ±10°)			
	8215_HB	2	8595568924681
внешний угол (регулируемый ±10°)			
	8216_HB	2	8595568924698
переходник на коробку			
	8217_HB	2	8595568927132
перегородка			
РЕКЕ 60_С	20 м		8595057627079
PKS 70/60_XX	20 м		8595057664364
PEP 60_HD	32 м		8595057668768
PEP 60/K_S	24 м		8595057668775
более подробная информация на стр. 2-59 - 2-60			
экранирующий канал			
SK 40X20_S	12 м		8595057614840
SK 40X33_S	12 м		8595057630291
SK 40X33 - jen při použití КР РК			
более подробная информация на стр. 2-61			
приборная коробка			
КР 80 РК_HB	2		8595568930224
КР РК_HB	10		8595057629011
более подробная информация на стр. 2-65 - 2-66			



PK 130X65 D

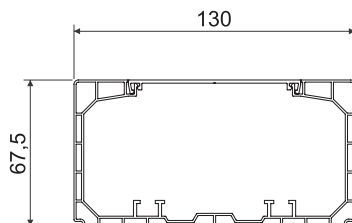
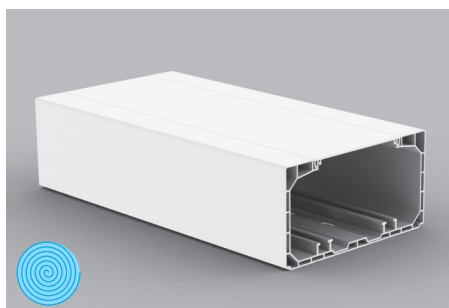
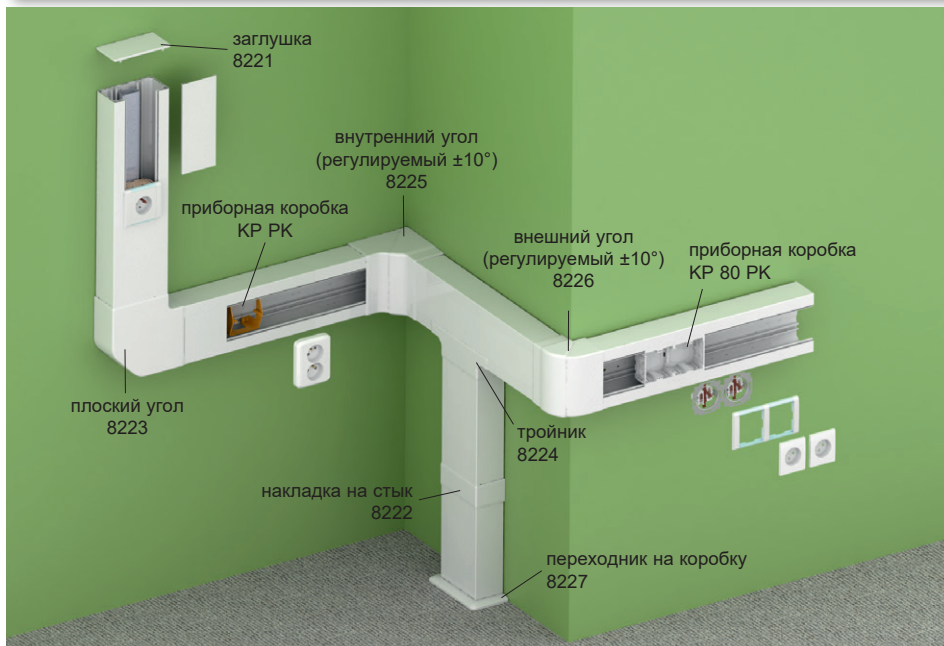

- ▶ Предназначен для укладки силовых и коммуникационных линий.
- ▶ Отдельные линии можно разделить металлическим экранирующим каналом, который крепится с помощью скоб PSK1.
- ▶ Для классических приборов, которые устанавливаются в закрытой приборной коробке КР 80 РК, защелкивается в корпус канала или монтируется на приборную коробку КР РК, установленную на основании парпетных каналов.
- ▶ Для применения КОРОВОХ MINI P и для модульных приборов (стр. 1-81).
- ▶ Для окончательной установки приборов не требуются дополнительные аксессуары. Крышка обрезается на необходимую длину и вставляется возле прибора.
- ▶ При монтаже стандартных приборов ЭУИ с закругленными углами КОПОС рекомендует использовать приборную коробку КР РК и сверлить отверстие в крышке сверлом VPT 64.
- ▶ Быстрая фиксация крышки осуществляется нажатием на нее посередине.

артикул	цвет	L		описание	EAN	комментарий
		м	м			
PK 130X65 D_HD	белый	2	6	картон	8595568924704	защитная пленка

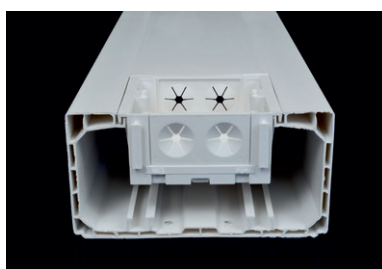

Аксессуары			
	артикул	упаковка	EAN
заглушка			
	8221_HB	2	8595568924711
накладка на стык			
	8222_HB	2	8595568924728
плоский угол			
	8223_HB	2	8595568924735
тройник			
	8224_HB	2	8595568924742
внутренний угол (регулируемый ±10°)			
	8225_HB	2	8595568924759
внешний угол (регулируемый ±10°)			
	8226_HB	2	8595568924766
переходник на коробку			
	8227_HB	2	8595568927149
перегородка			
РЕКЕ 60_-С	20 м	8595057627079	
PKS 70/60_XX	20 м	8595057664364	
PEP 60_HD	32 м	8595057668768	
PEP 60/K_S	24 м	8595057668775	
более подробная информация на стр. 2-59 - 2-60			
экранирующий канал			
SK 40X20_S	12 м	8595057614840	
SK 40X33_S	12 м	8595057630291	
SK 40X33 - jen při použití КР РК			
более подробная информация на стр. 2-61			
приборная коробка			
КР 80 РК_HB	2	8595568930224	
КР РК_HB	10	8595057629011	
более подробная информация на стр. 2-65 - 2-66			

PK 110X70 D

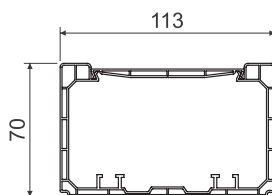
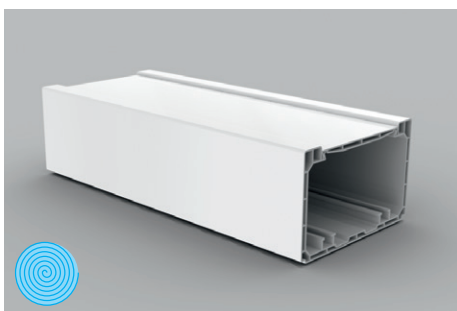

PVC -5 - +60°C 850°C A1 - F 30 sec. 1 J 5500 mm³ Pb Free IP 40 IK07

- ▶ Предназначен для укладки силовых и коммуникационных линий.
- ▶ Отдельные линии можно разделить металлическим экранирующим каналом, который крепится с помощью скоб PSK1.
- ▶ Для классических приборов высотой 80 мм, которые устанавливаются в приборную коробку защелкнутую в пазы кабель-канала.
- ▶ Для применения КОРОВОХ MINI P и для модульных приборов (стр. 1-81).

артикул	цвет	L		описание	EAN	комментарий
		м	м			
PK 110X70 D_HD	белый	2	6	картон	8595057632882	защитная пленка

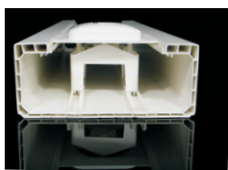

Аксессуары

артикул	упаковка	EAN
---------	----------	-----

заглушка

	8451_HB	2; 10	8595057646780
--	---------	-------	---------------

накладка на стык

	8452_HB	2	8595057646797
--	---------	---	---------------

плоский угол

	8453_HB	2	8595057646803
--	---------	---	---------------

тройник

	8454_HB	2	8595057646810
--	---------	---	---------------

внутренний угол

	8455_HB	2	8595057646827
--	---------	---	---------------

внешний угол

	8456_HB	2	8595057646834
--	---------	---	---------------

переходник на коробку

	8457_HB	2	8595057650640
--	---------	---	---------------

перегородка

РЕКЕ 60_С	20 м	8595057627079
PKS 70/60_XX	20 м	8595057664364
PEP 60_HD	32 м	8595057668768
PEP 60/K_S	24 м	8595057668775

более подробная информация на стр. 2-59 - 2-60

экранирующий канал

SK 40X20_S	12 м	8595057614840
SK 40X33_S	12 м	8595057630291

более подробная информация на стр. 2-61

приборная коробка

КР РК_HB	10	8595057629011
----------	----	---------------

более подробная информация на стр. 2-66

приборная рамка

8450-11_HB	2	8595057646759
8450-12_HB	2	8595057646766
8450-13_HB	2	8595057646773

более подробная информация на стр. 2-67



PK 140X70 D

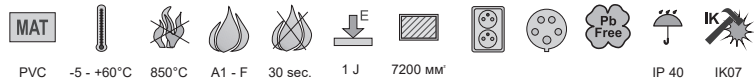
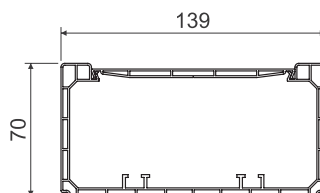
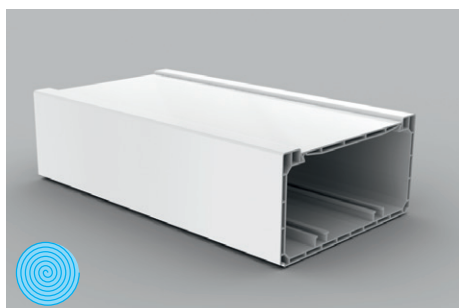

- ▶ Предназначен для укладки силовых и коммуникационных линий.
- ▶ Отдельные линии можно разделить металлическим экранирующим каналом, который крепится с помощью скоб PSK1.
- ▶ Для классических приборов высотой 80 мм, которые устанавливаются в приборную коробку защелкнутой в пазы кабель-канала.

артикул	цвет	L		описание	EAN	комментарий
		м	м			
PK 140X70 D_HD	белый	2	6	картон	8595057632912	защитная пленка

Аксессуары			
	артикул	упаковка	EAN
заглушка			
	8461_HB	2; 10	8595057635135
накладка на стык			
	8462_HB	2	8595057635142
плоский угол			
	8463_HB	2	8595057635159
тройник			
	8464_HB	2	8595057635166
внутренний угол			
	8465_HB	2	8595057635173
внешний угол			
	8466_HB	2	8595057635180
переходник на коробку			
	8467_HB	2	8595057655171
перегородка			
PEKE 60_-C		20 м	8595057627079
PKS 70/60_XX		20 м	8595057664364
PEP 60_HD		32 м	8595057668768
PEP 60/K_S		24 м	8595057668775
более подробная информация на стр. 2-59 - 2-60			
экранирующий канал			
SK 40X20_S		12 м	8595057614840
SK 40X33_S		12 м	8595057630291
более подробная информация на стр. 2-61			
приборная коробка, прибороноситель			
КР РК_HB		10	8595057629011
PN PK_S		1	8595057662377
более подробная информация на стр. 2-66			
приборная рамка			
8440-11_HB		2	8595057644052
8440-12_HB		2	8595057644069
8440-13_HB		2	8595057644076
более подробная информация на стр. 2-67			

PK 170X70 D

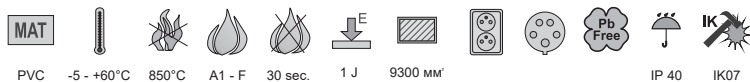
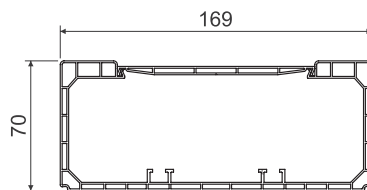
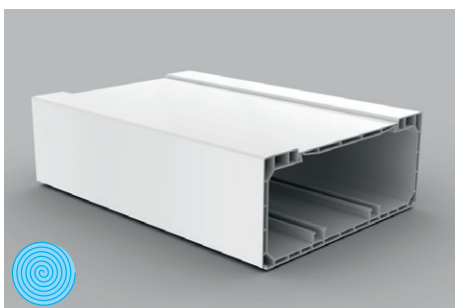
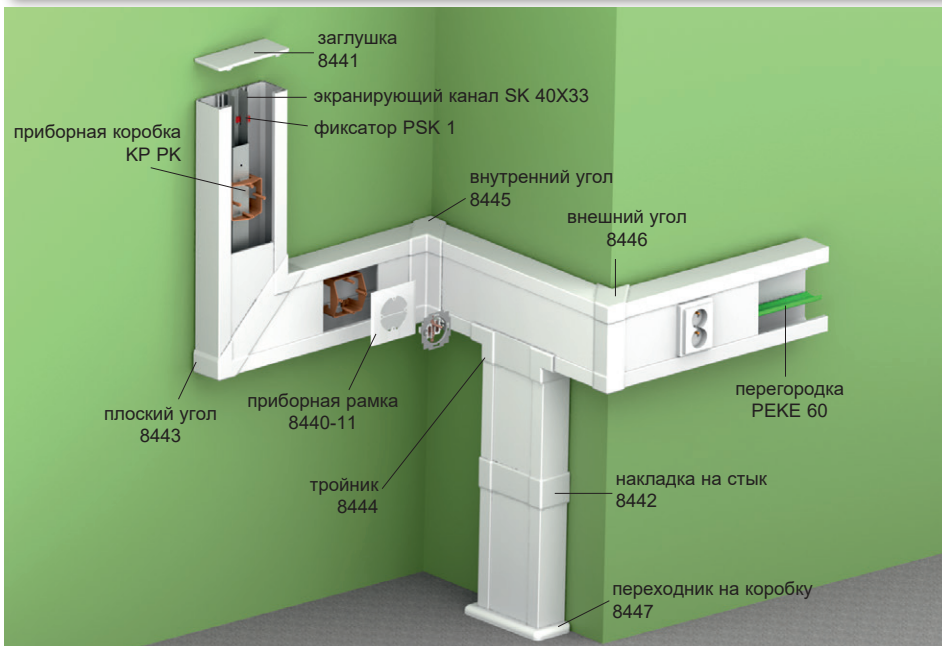

- ▶ Предназначен для укладки силовых и коммуникационных линий.
- ▶ Отдельные линии можно разделить металлическим экранирующим каналом, который крепится с помощью скоб PSK1.
- ▶ Для классических приборов высотой 80 мм, которые устанавливаются в приборную коробку защелкнутую в пазы кабель-канала.

артикул	цвет	L		описание	EAN	комментарий
		м	м			
PK 170X70 D_HD	белый	2	6	картон	8595057632943	защитная пленка

Аксессуары

	артикул	упаковка	EAN
заглушка			
	8441_HB	2; 10	8595057628953
накладка на стык			
	8442_HB	2	8595057628960
плоский угол			
	8443_HB	2	8595057628977
тройник			
	8444_HB	2	8595057628984
внутренний угол			
	8445_HB	2	8595057628991
внешний угол			
	8446_HB	2	8595057629004
переходник на коробку			
	8447_HB	2	8595057655188
перегородка			
РЕКЕ 60_С	20 м	8595057627079	
PKS 70/60_XX	20 м	8595057664364	
PEP 60_HD	32 м	8595057668768	
PEP 60/K_S	24 м	8595057668775	
более подробная информация на стр. 2-59 - 2-60			
экранирующий канал			
SK 40X20_S	12 м	8595057614840	
SK 40X33_S	12 м	8595057630291	
более подробная информация на стр. 2-61			
приборная коробка, приборonosитель			
КР РК_HB	10	8595057629011	
PN РК_S	1	8595057662377	
более подробная информация на стр. 2-66			
приборная рамка			
8440-11_HB	2	8595057644052	
8440-12_HB	2	8595057644069	
8440-13_HB	2	8595057644076	
более подробная информация на стр. 2-67			



PK 90X55 D

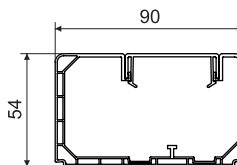
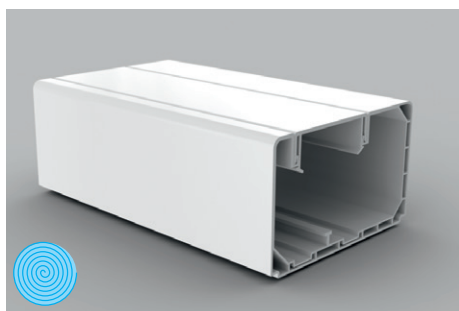
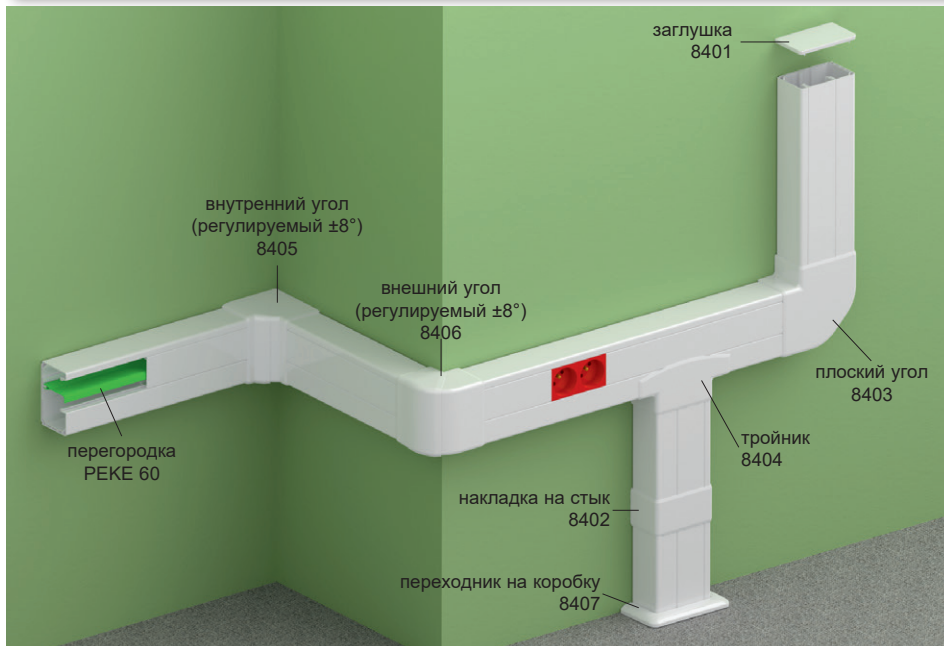

- MAT**
- PVC -5 - +60°C 850°C A1 - F 30 sec. 1 J 3800 мм² IP 40 IK 07

- ▶ Предназначен для установки модульных приборов 45 x 45 или 45 x 22,5 мм.
- ▶ Рекомендуется устанавливать приборы серии QUADRO (стр. 2-49), изготовленные специально для изделий КОПОС. Также возможна установка электроустановочных изделий таких производителей, как ABB, PEHA, Legrand, OBO Bettermann, Schneider Electric Altira с максимальной глубиной 42 мм.
- ▶ Для разделения кабельной трассы можно использовать перегородку PEKE 60 или PKS 70/60.
- ▶ Рекомендуется установка вместе максимум трех приборов. При необходимости установки большего количества приборов, необходимо после трех установленных приборов вложить не менее 50 мм крышки, для более надежной фиксации.
- ▶ Для окончательной установки приборов не требуется дополнительных аксессуаров рамок или суппортов. Крышка обрезается на необходимую длину и вставляется возле прибора.

артикул		L			EAN	комментарий
		м	м			
PK 90X55 D_HD	белый	2	12	картон	8595057688056	защитная пленка



Аксессуары			
	артикул	упаковка	EAN
заглушка			
	8401_HB	2; 10	8595057688063
накладка на стык			
	8402_HB	2	8595057688070
плоский угол			
	8403_HB	2	8595057688087
тройник			
	8404_HB	2	8595057688094
внутренний угол (регулируемый ±8°)			
	8405_HB	2	8595057688100
внешний угол (регулируемый ±8°)			
	8406_HB	2	8595057688117
переходник на коробку			
	8407_HB	2	8595057688124
перегородка			
	PEKE 60_-C	20 м	8595057627079
	более подробная информация на стр. 2-59		
перегородка			
	PKS 70/60_XX	20 м	8595057664364
	более подробная информация на стр. 2-59		

PK 120X55 D

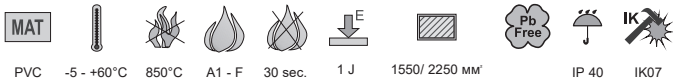
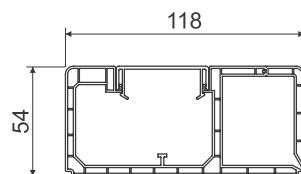
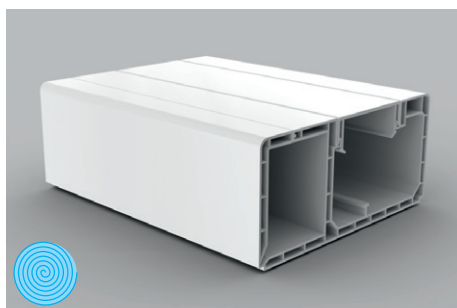
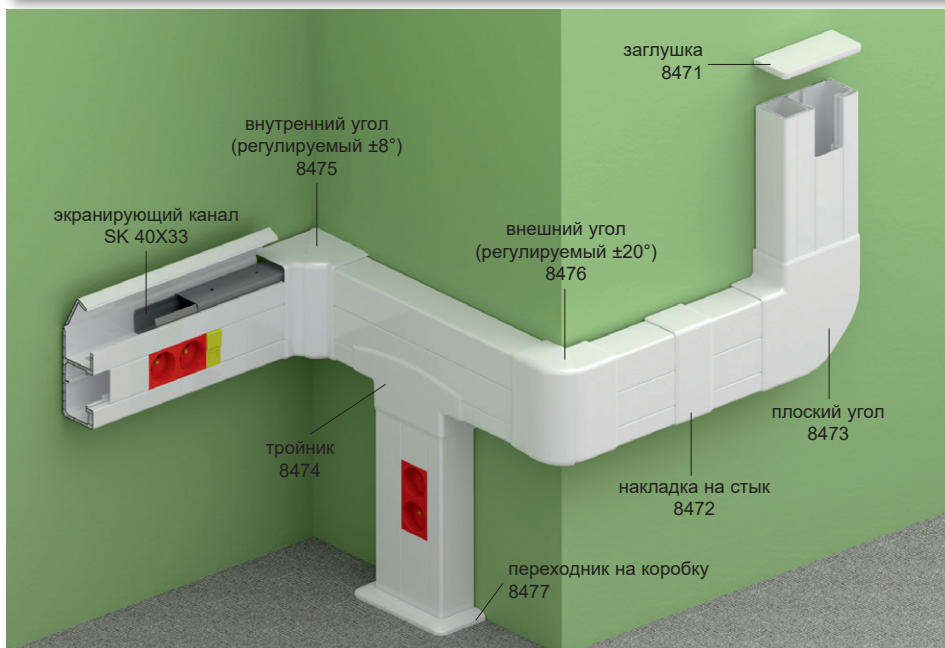

- ▶ Предназначен для установки модульных приборов 45 x 45 или 45 x 22,5 мм.
- ▶ Рекомендуется устанавливать приборы серии QUADRO (стр. 2-49), изготовленные специально для изделий KOPOS. Также возможна установка электроустановочных изделий таких производителей, как ABB, PENA, Legrand, OBO Bettermann, Schneider Electric Altira с максимальной глубиной 42 мм.
- ▶ Откидная часть позволяет вставить металлический канал SK 40X..., который обеспечит экранирование информационных линий. При экранировании кабеля с помощью SK 40X..., необходимо устанавливать парпетный кабель-канал откидной крышкой вверх.
- ▶ Рекомендуется установка вместе максимум трех приборов. При необходимости установки большего количества приборов, необходимо после трех установленных приборов вложить не менее 50 мм крышки, для более надежной фиксации.
- ▶ Для окончательной установки приборов не требуется дополнительных аксессуаров рамок или суппортов. Крышка обрезается на необходимую длину и вставляется возле прибора.
- ▶ Защищено промышленным патентом.

артикул	цвет	L		описание	EAN	комментарий
		м	м			
PK 120X55 D_HD	белый	2	6	картон	8595057650572	защитная пленка



Аксессуары

артикул	упаковка	EAN
заглушка		
8471_HB	2; 10	8595057650589
накладка на стык		
8472_HB	2	8595057650596
плоский угол		
8473_HB	2	8595057650602
тройник		
8474_HB	2	8595057650619
внутренний угол		
8475_HB	2	8595057650626
внешний угол		
8476_HB	2	8595057650633
переходник на коробку		
8477_HB	2	8595057657052
перегородка		
РЕКЕ 60_-C	20 м	8595057627079
более подробная информация на стр. 2-59		
перегородка		
PKS 70/60_XX	20 м	8595057664364
более подробная информация на стр. 2-59		
экранирующий канал		
SK 40X20_S	12 м	8595057614840
SK 40X33_S	12 м	8595057630291
более подробная информация на стр. 2-61		



PK 160X65 D

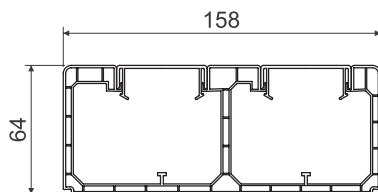
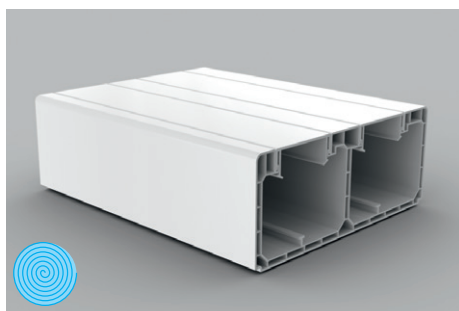
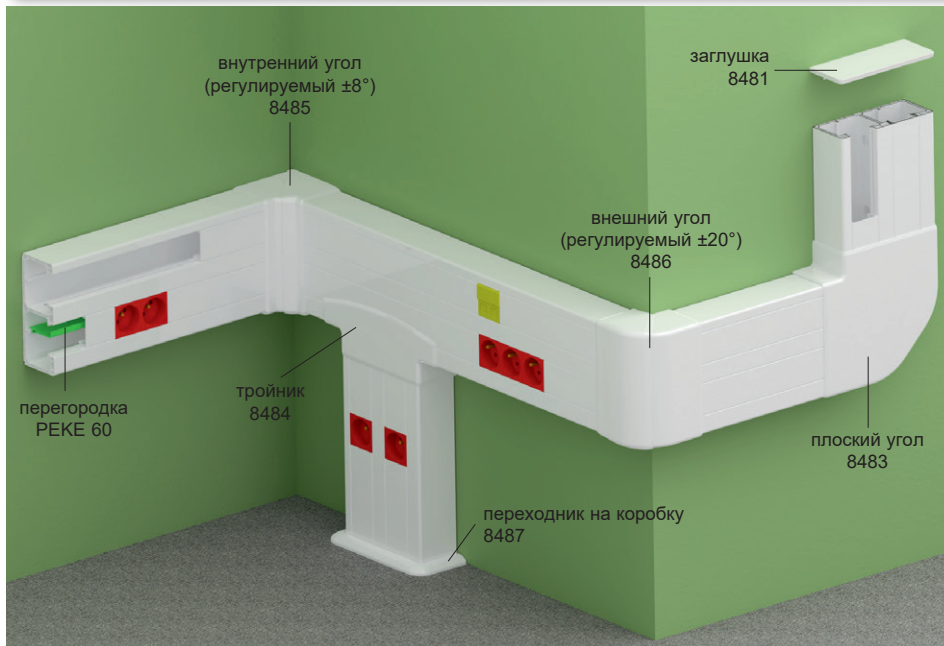

MAT PVC -5 - +60°C 850°C A1 - F 30 sec. 1 J 3800/ 3600 мм² IP 40 IK07

- ▶ Предназначен для установки модульных приборов 45 x 45 или 45 x 22,5 мм.
- ▶ Рекомендуется устанавливать приборы серии QUADRO (стр. 2-49), изготовленные специально для изделий КОПОС. Также возможна установка электроустановочных изделий таких производителей, как ABB, PEHA, Legrand, OBO Bettermann, Schneider Electric Altira с максимальной глубиной 52 мм.
- ▶ Для разделения кабельной трассы можно использовать перегородку PEKE 60 или PKS 70/60.
- ▶ Рекомендуется установка вместе максимум трех приборов. При необходимости установки большего количества приборов, необходимо после трех установленных приборов вложить не менее 50 мм крышки, для более надежной фиксации.
- ▶ Для окончательной установки приборов не требуется дополнительных аксессуаров рамок или суппортов. Крышка обрезается на необходимую длину и вставляется возле прибора.

артикул	цвет	L		описание	EAN	комментарий
		м	м			
PK 160X65 D_HD	белый	2	6	картон	8595057657205	защитная пленка



Аксессуары			
	артикул	упаковка	EAN
заглушка			
	8481_HB	2; 10	8595057657069
накладка на стык			
	8482_HB	2	8595057657076
плоский угол			
	8483_HB	2	8595057657083
тройник			
	8484_HB	2	8595057657090
внутренний угол			
	8485_HB	2	8595057657106
внешний угол			
	8486_HB	2	8595057657113
переходник на коробку			
	8487_HB	2	8595057657120
перегородка			
	PEKE 60_-C	20 м	8595057627079
	более подробная информация на стр. 2-59		
перегородка			
	PKS 70/60_XX	20 м	8595057664364
	более подробная информация на стр. 2-59		

материал |
 защитная пленка |
 самозатухающий |
 внутреннее сечение |
 IP классификация |
 цвет |
 категория горючести материала основания |
 испытание раскаленной петлей |
 ударная прочность |
 не содержит свинец |
 механическая защита |
 упаковка |
 | диапазон температуры применения

PK 210X70 D

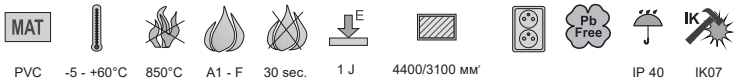
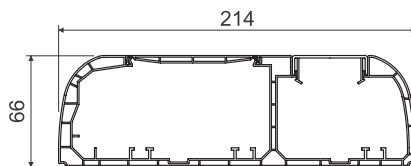
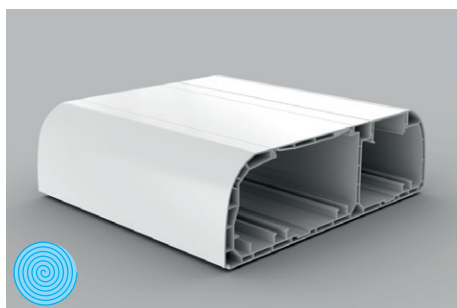
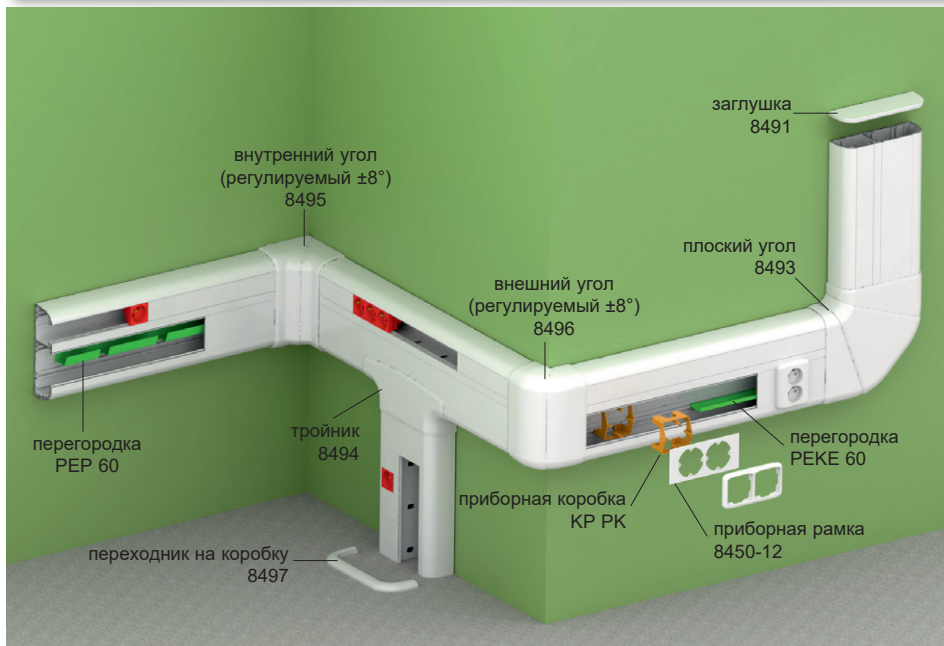

- ▶ Предназначен к установке классических и модульных приборов 45x45 или 45x22,5 мм.
- ▶ Рекомендуется устанавливать приборы серии QUADRO (стр. 2-49), изготовленные специально для изделий KOPOS. Также возможна установка электроустановочных изделий таких производителей, как ABB, PENA, Legrand, OBO Bettermann, Schneider Electric Altira с максимальной глубиной 54 мм.
- ▶ Его конструкция позволяет разместить экранирующие каналы SK 40X ... (в обе камеры канала) и все типы перегородок, которые эффективно разделяют внутреннее пространство.
- ▶ Приборные коробки КР РК вместе с рамками 8450 предназначены для установки классических приборов и позволяют установку многоместных рамок.
- ▶ Рекомендуется установка вместе максимум трех приборов. При необходимости установки большего количества приборов, необходимо после трех установленных приборов вложить не менее 50 мм крышки, для более надежной фиксации.
- ▶ Для окончательной установки приборов не требуются дополнительные аксессуары. Крышка обрезается на необходимую длину и вставляется возле прибора.
- ▶ Благодаря вышеприведенным свойствам и цельности крышек этот парапетный кабель-канал относится к изделиям с самыми высокими потребительскими свойствами, которые предлагает KOPOS KOLIN a.s. в области парапетных каналов. Этот парапетный кабель-канал получил награду «Zlatý Ampér».
- ▶ Защищено промышленным патентом.

артикул	цвет	L		описание	EAN	комментарий
		м	м			
PK 210X70 D_HD	белый	2	6	картон	8595057668683	защитная пленка

Аксессуары

	артикул	упаковка	EAN
заглушка			
	8491_HB	2; 10	8595057668690
накладка на стык			
	8492_HB	2	8595057668706
плоский угол			
	8493_HB	1	8595057668713
тройник			
	8494_HB	2	8595057668720
внутренний угол (регулируемый ±8°)			
	8495_HB	2	8595057668737
внешний угол (регулируемый ±8°)			
	8496_HB	1	8595057668744
переходник на коробку			
	8497_HB	2	8595057668751
перегородка			
РЕКЕ 60_C	20 м	8595057627079	
PKS 70/60_XX	20 м	8595057664364	
РЕР 60_HD	32 м	8595057668768	
РЕР 60/K_S	24 м	8595057668775	
более подробная информация на стр. 2-59 - 2-60			
экранирующий канал			
SK 40X20_S	12 м	8595057614840	
SK 40X33_S	12 м	8595057630291	
более подробная информация на стр. 2-61			
приборная коробка			
КР РК_HB	10	8595057629011	
более подробная информация на стр. 2-66			
приборная рамка			
8450-11_HB	2	8595057644052	
8450-12_HB	2	8595057644069	
8450-13_HB	2	8595057644076	
более подробная информация на стр. 2-67			



QP 45X45 - модульная розетка QUADRO с контактом для заземления системы PIN (со штырем)



MAT
 PC-ABS IP 20

- ▶ Для проводников 1,5-2,5 мм² Cu. Фиксация проводника осуществляется с помощью винтов.
- ▶ Номинальное напряжение 250 В переменного тока, номинальный ток 16 А. Рекомендуемый момент затяжки - 0,6 Нм.
- ▶ Установка выполняется лишь путем защелкивания.
- ▶ Модульные розетки можно соединять, максимальное количество определяется с учетом возможностей парпетного кабель канала или коробок серии КОРОВОХ.
- ▶ Применение модульных розеток системы PIN (со штырем) и SCHUKO (с пружинными контактами) определяется стандартами, действующими в конкретных странах.
- ▶ Также для напольных коробок КОРОВОХ и многоцелевых коробок КОРОВОХ MINI.

артикул		для кабель-каналов		EAN
QP 45X45_НВ	белый	ПК 90X55 D, ПК 120X55 D, ПК 160X65 D, ПК 210X70 D	1; 20	8595568919175
QP 45X45_ВВ	красный		1; 20	8595568919168

QP 45X45 C - модульная розетка QUADRO с контактом для заземления системы PIN (со штырем) и защитными заслонками



MAT
 PC-ABS IP 20

- ▶ Для проводников 1,5-2,5 мм² Cu. Фиксация проводника осуществляется с помощью винтов.
- ▶ Номинальное напряжение 250 В переменного тока, номинальный ток 16 А. Рекомендуемый момент затяжки - 0,6 Нм.
- ▶ Установка выполняется лишь путем защелкивания.
- ▶ Модульные розетки можно соединять, максимальное количество определяется с учетом возможностей парпетного кабель канала или коробок серии КОРОВОХ.
- ▶ Применение модульных розеток системы PIN (со штырем) и SCHUKO (с пружинными контактами) определяется стандартами, действующими в конкретных странах.
- ▶ Также для напольных коробок КОРОВОХ и многоцелевых коробок КОРОВОХ MINI.

артикул		для кабель-каналов		EAN
QP 45X45 C_НВ	белый	ПК 90X55 D, ПК 120X55 D, ПК 160X65 D, ПК 210X70 D	1; 20	8595568919199
QP 45X45 C_ВВ	красный		1; 20	8595568919182

QS 45X45 - модульная розетка QUADRO с контактами для заземления системы SCHUKO (пружинные контакты)



MAT
 PC-ABS IP 20

- ▶ Для проводников 1,5-2,5 мм² Cu. Фиксация проводника осуществляется с помощью винтов.
- ▶ Номинальное напряжение 250 В переменного тока, номинальный ток 16 А. Рекомендуемый момент затяжки - 0,6 Нм.
- ▶ Установка выполняется лишь путем защелкивания.
- ▶ Модульные розетки можно соединять, максимальное количество определяется с учетом возможностей парпетного кабель канала или коробок серии КОРОВОХ.
- ▶ Применение модульных розеток системы PIN (со штырем) и SCHUKO (с пружинными контактами) определяется стандартами, действующими в конкретных странах.
- ▶ Также для напольных коробок КОРОВОХ и многоцелевых коробок КОРОВОХ MINI.

артикул		для кабель-каналов		EAN
QS 45X45_НВ	белый	ПК 90X55 D, ПК 120X55 D, ПК 160X65 D, ПК 210X70 D	1; 20	8595568925558
QS 45X45_ВВ	красный		1; 20	8595568925565

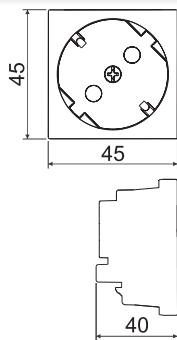

QS 45X45 C - модульная розетка QUADRO с контактами для заземления системы SCHUKO (пружинные контакты) и защитными заслонками

MAT



PC-ABS IP 20

- ▶ Для проводников 1,5-2,5 мм² Cu. Фиксация проводника осуществляется с помощью винтов.
- ▶ Номинальное напряжение 250 В переменного тока, номинальный ток 16 А. Рекомендуемый момент затяжки - 0,6 Нм.
- ▶ Установка выполняется лишь путем защелкивания.
- ▶ Модульные розетки можно соединять, максимальное количество определяется с учетом возможностей парпетного кабель канала или коробок серии КОРОВОХ.
- ▶ Применение модульных розеток системы PIN (со штырем) и SCHUKO (с пружинными контактами) определяется стандартами, действующими в конкретных странах.
- ▶ Также для напольных коробок КОРОВОХ и многоцелевых коробок КОРОВОХ MINI.

артикул		для кабель-каналов		EAN
QS 45X45 C_HB	белый	PK 90X55 D, PK 120X55 D, PK 160X65 D, PK 210X70 D	1; 20	8595568919502
QS 45X45 C_BB	красный		1; 20	8595568919519









QD 45X22.5 - информационные модульные розетки QUADRO

- ▶ Установка одним щелчком.

MAT



PC-ABS IP 20

	артикул	описание	для кабель-каналов			EAN
	QD 45X22.5-COVER_HB	Размеры: 45 x 22,5 x 17 мм	PK 90X55 D, PK 120X55 D, PK 160X65 D, PK 210X70 D	белый	1; 20	8595568927231
	QD 45X22.5-HOLDER_HB	Размеры: 45 x 22,5 x 17 мм		белый	1; 20; 200	8595568932051
	QD 45X22.5-RJ-45_HB	Размеры: 45 x 22,5 x 36 мм Cat5E		белый	1; 20; 200	8595568927279
	QD 45X22.5-RJ45/6_HB	Размеры: 45 x 22,5 x 30 мм Cat6		белый	1; 20; 200	8595568931542
	QD 45X22.5-HDMI_HB	Размеры: 45 x 22,5 x 36 мм поворот на 90° Не предназначен для лючков КОРОВОХ.		белый	1; 20	8595568927248
	QD 45X22.5-USB_HB	Размеры: 45 x 22,5 x 36 мм поворот на 90° Не предназначен для лючков КОРОВОХ.		белый	1; 20	8595568927255



LHD 20X10HF

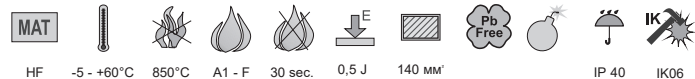
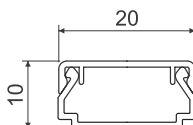
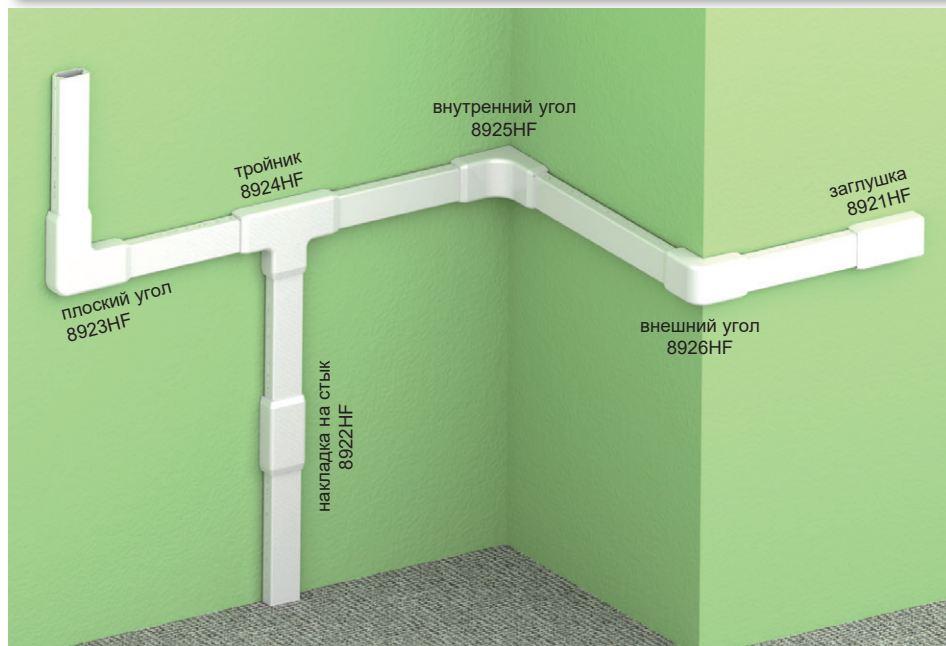

- ▶ Не содержит галогенные элементы, устанавливается в местах большого скопления людей.
- ▶ Классическая форма.
- ▶ Предназначено для монтажа на стену или на потолок.
- ▶ Двойной замок крышки усиливает жесткость кабель-канала и обеспечивает более надежную фиксацию крышки.

артикул		L			EAN	комментарий
		м	м			
LHD 20X10HF_HD	белый	2	60	картон	8595057697744	защитная пленка

Аксессуары			
	артикул	упаковка	EAN
заглушка			
	8921HF_HB	10	8595057698536
накладка на стык			
	8922HF_HB	10	8595057698543
плоский угол			
	8923HF_HB	10	8595057698550
трояник			
	8924HF_HB	10	8595057698567
внутренний угол			
	8925HF_HB	10	8595057698574
внешний угол			
	8926HF_HB	10	8595057698581

2

LHD 20X20HF

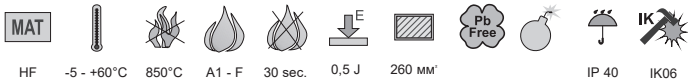
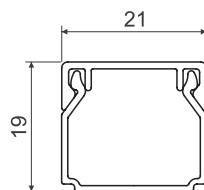
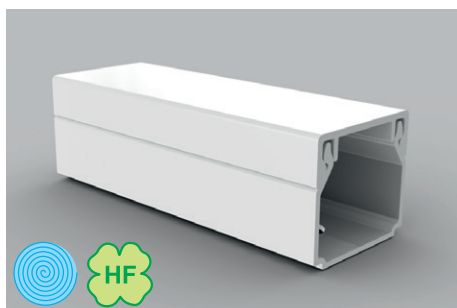

HF -5 - +60°C 850°C A1 - F 30 sec. 0,5 J 260 мм³

- ▶ Не содержит галогенные элементы, устанавливается в местах большого скопления людей.
- ▶ Классическая форма.
- ▶ Предназначено для монтажа на стену или на потолок.
- ▶ Двойной замок крышки усиливает жесткость кабель-канала и обеспечивает более надежную фиксацию крышки.

Аксессуары			
	артикул	упаковка	EAN
заглушка			
	8621HF_HB	10	8595057655676
накладка на стык			
	8622HF_HB	10	8595057655683
плоский угол			
	8623HF_HB	10	8595057655690
тройник			
	8624HF_HB	10	8595057655706
внутренний угол			
	8625HF_HB	10	8595057655713
внешний угол			
	8626HF_HB	10	8595057655720
переходник на коробку			
	8629HF_HB	10	8595057655737
	предназначены для перехода в коробку LK 80X28...		

артикул	цвет	L		описание	EAN	комментарий
		м	м			
LHD 20X20HF_HD	белый	2	24	картон	8595057657175	защитная пленка



LHD 40X20HF

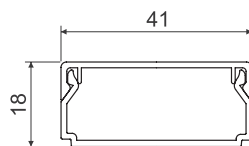
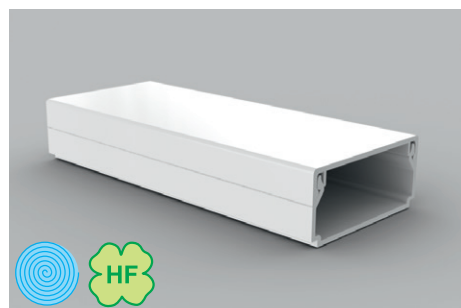
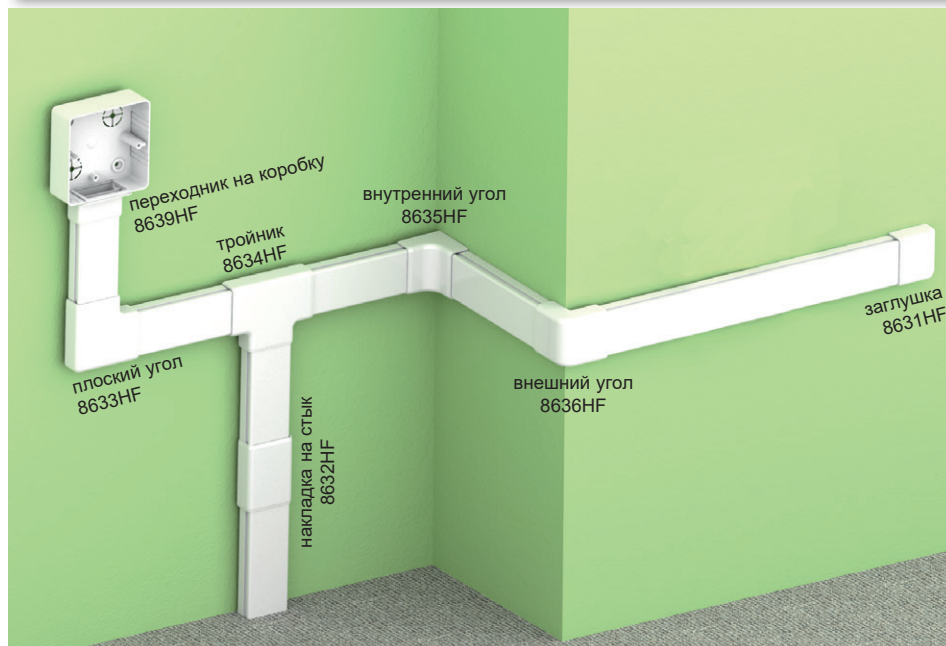

MAT HF -5 - +60°C 850°C A1 - F 30 sec. 0,5 J 560 мм' IP 40 IK06

- ▶ Не содержит галогенные элементы, устанавливается в местах большого скопления людей. Классическая форма.
- ▶ Предназначено для монтажа на стену или на потолок.
- ▶ Двойной замок крышки усиливает жесткость кабель-канала и обеспечивает более надежную фиксацию крышки.

артикул	цвет	L		описание	EAN	комментарий
		м	м			
LHD 40X20HF_HD	белый	2	12	картон	8595057656437	защитная пленка

Аксессуары			
	артикул	упаковка	EAN
заглушка			
	8631HF_HB	10	8595057655744
накладка на стык			
	8632HF_HB	10	8595057655805
плоский угол			
	8633HF_HB	10	8595057655614
трройник			
	8634HF_HB	10	8595057655768
внутренний угол			
	8635HF_HB	10	8595057655775
внешний угол			
	8636HF_HB	10	8595057655782
переходник на коробку			
	8639HF_HB	10	8595057656642
	предназначены для перехода в коробку LK 80X28...		

LHD 40X40HF

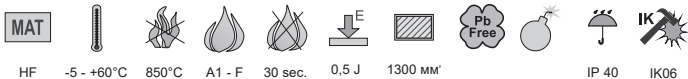
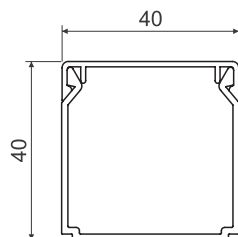
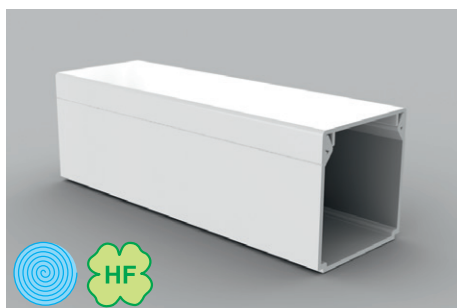
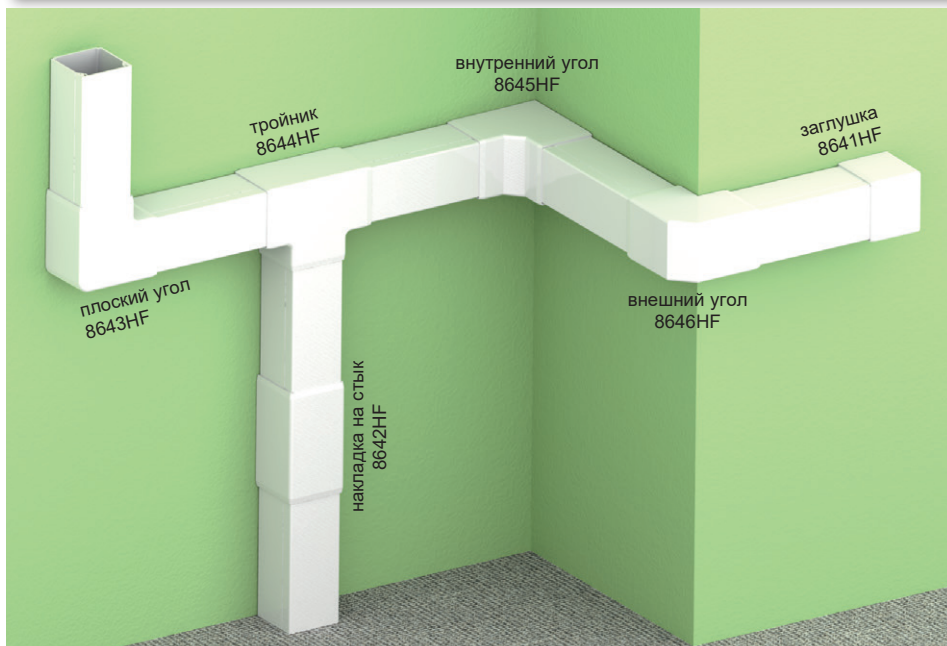

HF -5 - +60°C 850°C A1 - F 30 sec. 0,5 J 1300 mm' IP 40 IK06

- ▶ Не содержит галогенные элементы, устанавливается в местах большого скопления людей.
- ▶ Классическая форма.
- ▶ Предназначено для монтажа на стену или на потолок.
- ▶ Двойной замок крышки усиливает жесткость кабель-канала и обеспечивает более надежную фиксацию крышки.

Аксессуары			
	артикул	упаковка	EAN
заглушка			
	8641HF_HB	10	8595057655799
накладка на стык			
	8642HF_HB	10	8595057655812
плоский угол			
	8643HF_HB	10	8595057655812
трройник			
	8644HF_HB	10	8595057655829
внутренний угол			
	8645HF_HB	10	8595057655836
внешний угол			
	8646HF_HB	10	8595057655843

артикул	цвет	L		описание	EAN	комментарий
		м	м			
LHD 40X40HF_HD	белый	2	12	картон	8595057657199	защитная пленка



LH 60X40HF



MAT								
HF	-5 - +60°C	850°C	A1 - F	30 sec.	0,5 J	1870 mm	Pb Free	IP 40

- ▶ Не содержит галогенные элементы, устанавливается в местах большого скопления людей.
- ▶ Классическая форма.
- ▶ Предназначено для монтажа на стену или на потолок.
- ▶ Двойной замок крышки усиливает жесткость кабель-канала и обеспечивает более надежную фиксацию крышки.
- ▶ Возможность монтажа перегородки РЕКД 40HF.
- ▶ Распорки поставляются в комплекте - 1 шт. на 1 м.

артикул		L			EAN	комментарий
		м	м			
LH 60X40HF_HD	белый	2	16	картон	8595568933782	защитная пленка

Аксессуары			
	артикул	упаковка	EAN
заглушка			
	8651HF_HB	2	8595568933799
накладка на стык			
	8652HF_HB	2	8595568933805
плоский угол			
	8653HF_HB	2	8595568933812
плоский угол закругленный			
	8653RHF_HB	2	8595568933829
тройник			
	8654HF_HB	2	8595568933836
тройник закругленный			
	8654RHF_HB	2	8595568933843
внутренний угол (регулируемый)			
	8655HF_HB	2	8595568933850
внешний угол (регулируемый)			
	8656HF_HB	2	8595568933867
распорка			
	RLH 60X40HF_HB	50	8595568933874
перегородка			
	РЕКД 40HF_С	20	8595057691551
более подробная информация на стр. 2-59			

EKD 80X40HF

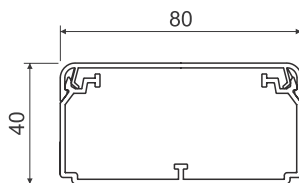

- ▶ Не содержит галогенные элементы, устанавливается в местах большого скопления людей.
- ▶ Предназначен для укладки нескольких кабельных линий или кабеля большого диаметра.
- ▶ Возможность установить перегородку РЕКД 40HF.
- ▶ Двойной замок крышки усиливает жесткость кабель-канала и обеспечивает более надежную фиксацию крышки.
- ▶ Распорки входят в комплект - 1 шт. на 1м кабель-канала.

артикул	цвет	L		описание	EAN	комментарий
		м	м			
EKD 80X40HF_HD	белый	2	10	картон	8595057691278	защитная пленка

Аксессуары

	артикул	упаковка	EAN
заглушка			
	8501HF_HB	2	8595057691285
накладка на стык			
	8502HF_HB	2	8595057691292
плоский угол			
	8503HF_HB	2	8595057691308
тройник			
	8504HF_HB	2	8595057691315
внутренний угол (регулируемый ±10°)			
	8505HF_HB	2	8595057691322
внешний угол (регулируемый ±10°)			
	8506HF_HB	2	8595057691339
распорка			
	РЕКД 80X40HF_HB	100	8595057692060
перегородка			
	РЕКД 40HF_С	20 м	8595057691551
более подробная информация на стр. 2-58			



PK 110X70 D HF

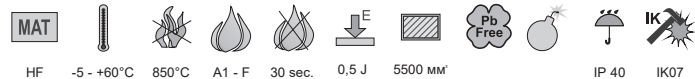
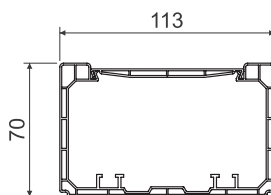
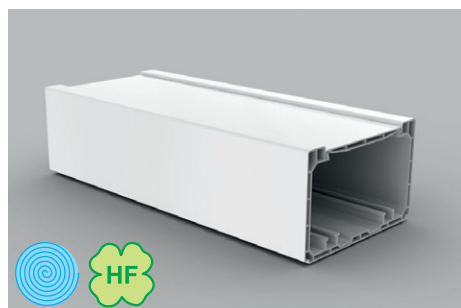
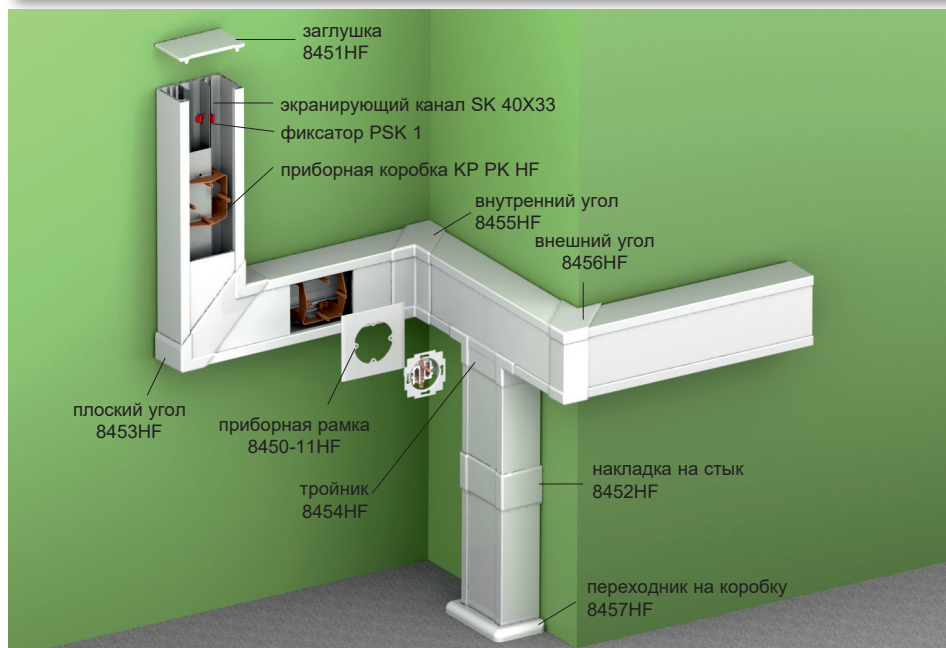

- ▶ Не содержит галогенные элементы, устанавливается в местах большого скопления людей.
- ▶ Предназначен для проводки нескольких силовых и телекоммуникационных кабелей, защитных кабелей и другой проводки.
- ▶ Отдельные линии можно экранировать с помощью экранирующего канала.
- ▶ В кабель-канал можно устанавливать классические приборы с помощью суппорта.
- ▶ При применении КОРОВОХ MINI P можно установить модульные приборы (pg. 1-81).
- ▶ Также можно применить в системах, которые должны сохранять работоспособность в случае пожара (см. каталог Системы, сохраняющие работоспособность в случае пожара).

артикул	цвет	L		описание	EAN	комментарий
		м	м			
PK 110X70 D HF_HD	белый	2	6	картон	8595568910622	защитная пленка



Аксессуары			
	артикул	упаковка	EAN
заглушка			
	8451HF_HB	2	8595568919373
накладка на стык			
	8452HF_HB	2	8595568919380
плоский угол			
	8453HF_HB	2	8595568919397
тройник			
	8454HF_HB	2	8595568919403
внутренний угол			
	8455HF_HB	2	8595568919410
внешний угол			
	8456HF_HB	2	8595568919427
переходник на коробку			
	8457HF_HB	2	8595568919434
перегородка			
	РЕКД 40HF_С	20 м	8595057691551
	более подробная информация на стр. 2-58		
приборная коробка			
	KP PK HF_HB	10	8595568919458
	более подробная информация на стр. 2-58		
приборная рамка			
	8450-11HF_HB	2	8595568919465
	8450-12HF_HB	2	8595568919472
	8450-13HF_HB	2	8595568919489
	более подробная информация на стр. 2-58		
экранирующий канал			
	SK 40X20_S	12 м	8595057614840
	SK 40X33_S	12 м	8595057630291
	более подробная информация на стр. 2-61		

PK 90X55 D HF

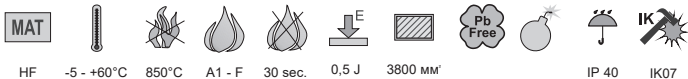
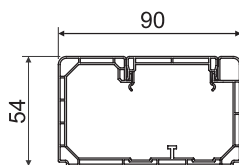
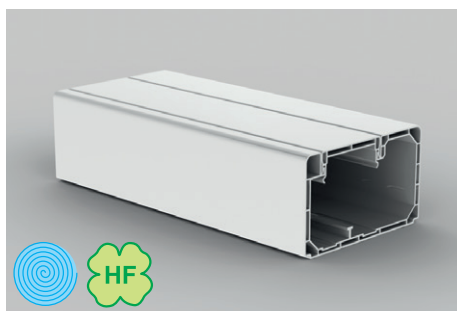
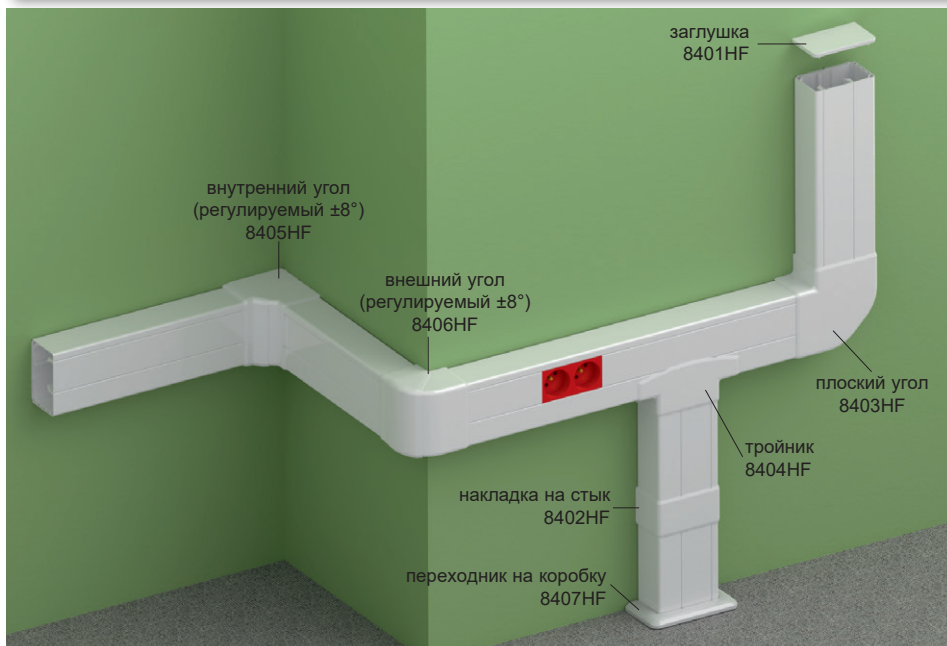

- ▶ Не содержит галогенные элементы, устанавливается в местах большого скопления людей.
- ▶ Предназначен для установки модульных приборов 45 x 45 или 45 x 22,5 мм.
- ▶ Рекомендуется устанавливать приборы серии QUADRO (стр. 2-49), изготовленные специально для изделий КОПОС. Также возможна установка электроустановочных изделий таких производителей, как ABB, PEHA, Legrand, OBO Bettermann, Schneider Electric Altira с максимальной глубиной 42 мм.
- ▶ Рекомендуется установка вместе максимум трех приборов. При необходимости установки большего количества приборов, необходимо после трех установленных приборов вложить не менее 50 мм крышки, для более надежной фиксации.
- ▶ Для окончательной установки приборов не требуются дополнительные аксессуары. Крышка обрезается на необходимую длину и вставляется возле прибора.

артикул		L			EAN	комментарий
		м	м			
PK 90X55 D HF_HD	белый	2	12	картон	8595568925473	защитная пленка

Аксессуары

артикул	упаковка	EAN
заглушка		
8401HF_HB	2	8595568925480
накладка на стык		
8402HF_HB	2	8595568925497
плоский угол		
8403HF_HB	2	8595568925503
тройник		
8404HF_HB	2	8595568925510
внутренний угол (регулируемый ±8°)		
8405HF_HB	2	8595568925527
внешний угол (регулируемый ±8°)		
8406HF_HB	2	8595568925534
переходник на коробку		
8407HF_HB	2	8595568925541
перегородка		
РЕКД 40HF_С	20 м	8595057691551
более подробная информация на стр. 2-58		



PEKD 40HF - перегородка

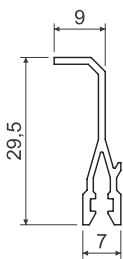

MAT HF 30 sec.

► Перегородка предназначена для разделения внутреннего пространства кабель-каналов, благодаря чему упрощается доступ к вложенному кабелю.

артикул	для кабель-каналов		L		EAN
			М	М	
PEKD 40HF_C	EKD 80X40HF, PK 90X55 D HF, PK 110X70 D HF	белый	2	20	8595057691551

8450... HF - приборная подставка для каналов PK, не содержащих галогенов

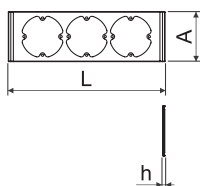
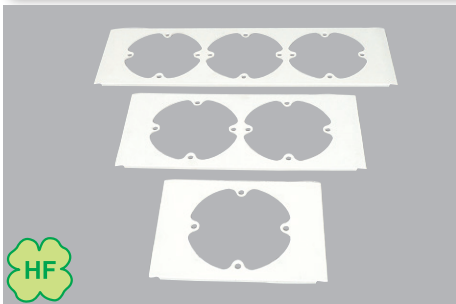

MAT HF -5 - +60°C A1 - D 30 sec. 71

► Для закрытия монтажного пространства у подоконных каналов PK, не содержащих галогенов.

артикул	L	A	h	для кабель-каналов			EAN
	мм	мм	мм			шт.	
8450-11HF_HB	110	80	4	PK 110X70 D HF	белый	2; 60	8595568919465
8450-12HF_HB	181	80	4			2; 180	8595568919472
8450-13HF_HB	253	80	4			2; 130	8595568919489

KP PK HF - приборная коробка для безгалогеновых каналов PK

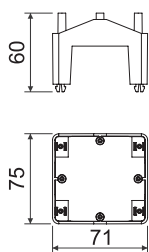

MAT HF -5 - +60°C A1 - D 30 sec. 71

- Позволяет установить экранирующий канал SK 40X...
- После устранения столбиков для приборных болтов (на вертикальной оси) можно установить двойную розетку.
- Защелкивающиеся монтажные ножки имеют отверстия для винтов 2.9x13 с полусферической головкой (2.9x13V_ZNCR) для стандартной защиты коробки от смещения при монтаже.

артикул			EAN
		шт.	
KP PK HF_HB	белый	10; 80	8595568919458

PEKD 40

- перегородка

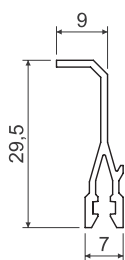

MAT



PVC 30 sec.

- ▶ Перегородка предназначена для разделения внутреннего пространства кабель-каналов, благодаря чему упрощается доступ к вложенному кабелю.

артикул	для кабель-каналов		L		EAN
			M	M	
PEKD 40_-C	LH 60X40, EKD 80X40, EKD 100X40, EKD 120X40	белый	2 / 120	20	8595057690448

PEKE 60

- перегородка

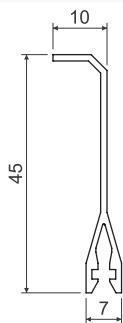



MAT



PVC 30 sec.

- ▶ Перегородка предназначена для разделения внутреннего пространства кабель-каналов, благодаря чему упрощается доступ к вложенному кабелю.

артикул	для кабель-каналов		L		EAN
			M	M	
PEKE 60_-C	EKE 60X60, EKE 100X60, EKE 140X60, EKE 180X60, PK 110X65 D, PK 130X65 D, PK 110X70 D, PK 140X70 D, PK 170X70 D, PK 90X55 D, PK 120X55 D, PK 160X65 D, PK 210X70 D	белый	2	20	8595057627079

PKS 70/60

- перегородка

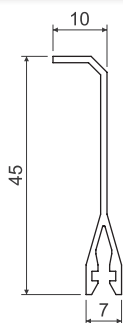
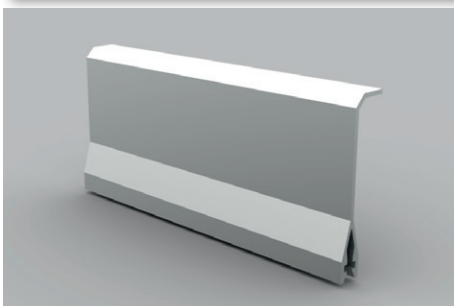



MAT



PVC 30 sec.

- ▶ Перегородка PKS 70/60, покрытая металлической пленкой, обеспечивающей такие же экранирующие свойства как и металлическая перегородка, но в отличии от нее имеет меньший вес.
- ▶ Отдельные перегородки PKS 70/60 необходимо соединить между собой, с помощью PLSK.

артикул	для кабель-каналов		L		EAN
			M	M	
PKS 70/60_XX	EKE 60X60, EKE 100X60, EKE 140X60, EKE 180X60, PK 110X65 D, PK 130X65 D, PK 110X70 D, PK 140X70 D, PK 170X70 D, PK 90X55 D, PK 120X55 D, PK 160X65 D, PK 210X70 D		2	20	8595057664364



материал



самозатухающий



не содержит свинец



взрывоопасная среда



цвет



упаковка



PEP 60 - пластиковая перегородка

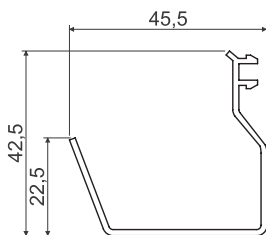
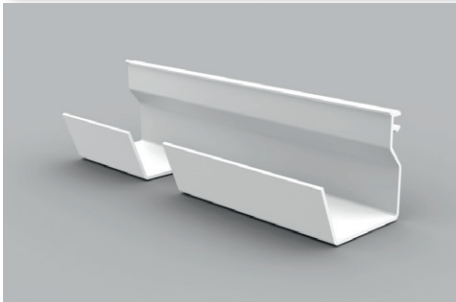

MAT

PVC 30 sec.

- ▶ Перегородка предназначена для разделения внутреннего пространства кабель-каналов, благодаря чему упрощается доступ к вложенному кабелю.

артикул	для кабель-каналов		L		EAN
			м	м	
PEP 60_HD	ЕКЕ 100Х60, ЕКЕ 140Х60, ЕКЕ 180Х60, ПК 110Х65 D, ПК 130Х65 D, ПК 110Х70 D, ПК 140Х70 D, ПК 210Х70 D, ПК 170Х70 D	белый	2	32	8595057668768

PEP 60/K - металлическая перегородка

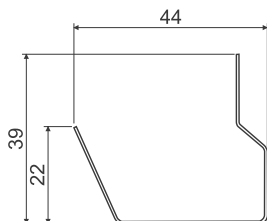
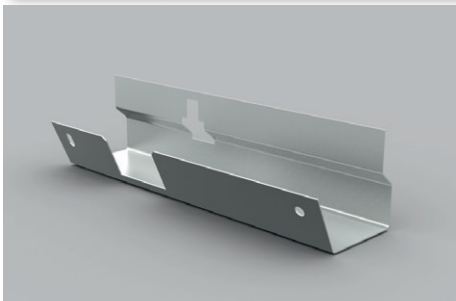

MAT

ZN

- ▶ Крепится с помощью фиксатора PSK 1.
- ▶ Перегородка предназначена для разделения внутреннего пространства кабель-каналов, благодаря чему упрощается доступ к вложенному кабелю.
- ▶ Отдельные перегородки необходимо соединить между собой при помощи соединительного провода PLSK.

артикул	для кабель-каналов		L		EAN
			м	м	
PEP 60/K_S	ЕКЕ 100Х60, ЕКЕ 140Х60, ЕКЕ 180Х60, ПК 110Х65 D, ПК 130Х65 D, ПК 110Х70 D, ПК 140Х70 D, ПК 210Х70 D, ПК 170Х70 D		2	24	8595057668775

SK 40X..

- экранирующий канал

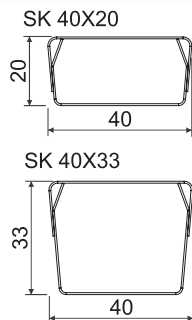

MAT	
ZN	SK 40X20 - 770 мм SK 40X33 - 1200 мм

- ▶ Предназначен для отделения отдельных типов линий с точки зрения электромагнитной совместимости.
- ▶ Канал состоит из двух частей и изготовлен из оцинкованной стали толщиной 0,55 мм.
- ▶ Можно установить в кабель-каналы серий ЕКЕ и РК. В случае установки экранирующего канала SK 40X33 нельзя применять приборы с большой монтажной глубиной.
- ▶ Отверстие предназначено для крепления фиксатора PSK 1 на расстоянии 250 мм.
- ▶ Заземляющий контур обеспечивается соединением кабелем PLSK.

артикул	для кабель-каналов	L		EAN
		М	М	
SK 40X20_S	ЕКЕ 100X60, ЕКЕ 140X60, ЕКЕ 180X60, РК 110X65 D, РК 130X65 D, РК 110X70 D, РК 140X70 D, РК 170X70 D, РК 120X55 D, РК 210X70 D	2	12	8595057614840
SK 40X33_S		2	12	8595057630291

PSK 1

- фиксатор

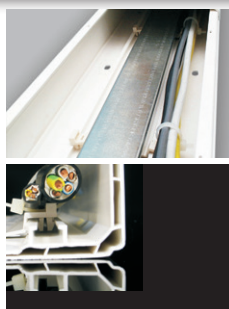
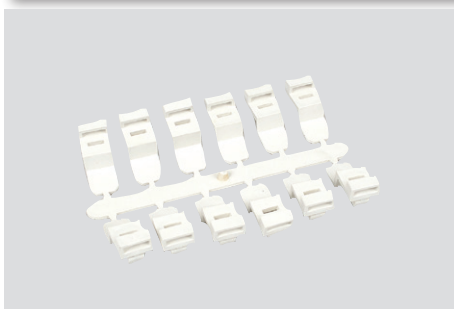

MAT			
PVC	-5 - +60°C	A1 - F	

- ▶ Предназначен для закрепления экранирующих каналов в кабельные каналы серий ЕКЕ, РК и перегородки РЕР 60/К.
- ▶ Установка проводится простым защелкиванием в противоположные отверстия по сторонам экранирующего канала.
- ▶ Можно использовать для закрепления проводов вместе со стяжной лентой шириной макс. 8 мм.
- ▶ 1 шт. PSK 1 (комплект из 12 фиксаторов) предназначена для крепления одного экранирующего канала SK длиной 2 м.

артикул		EAN
	шт.	
PSK 1_HB	5; 320	8595057629035

PLSK

- соединительный провод экранирующего канала



- ▶ Предназначен для соединения отдельных экранирующих каналов SK 40X ... и перегородок РЕР 60/К, PKS 70/60.
- ▶ Диаметр провода 1,5 мм².
- ▶ Поставляется в комплекте с болтами и гайками.
- ▶ Материал крепежа ZNCR.

артикул			EAN
	мм	шт.	
PLSK_XX	110	10	8595057627345



PNQ... - прибороноситель для модульных приборов серии QUADRO

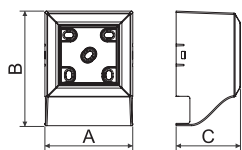
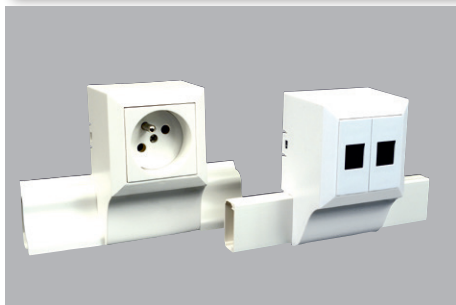

MAT

PVC -5 - +60°C A1 - F 30 sec.

- Состоит из трех частей - держатель, рамка и крышка.
- Предназначен для монтажа модульных приборов серии QUADRO (стр. 2-49) с размерами 45 x 45 и 45 x 22,5, а также для модульных приборов других производителей.

артикул	A	B	C	для кабель-каналов			EAN
	мм	мм	мм			шт.	
PNQ 20X10_HB	65,8	86	48,2	LHD 20X10	белый	1; 82	8595568927194
PNQ 32X15_HB	65,8	98	48,2	LHD 32X15		1; 80	8595568927187
PNQ 40X20_HB	65,8	108	48,2	LHD 40X20		1; 66	8595568927200
PNQ LP 35_HB	65,8	101	48,2	LP 35		1; 80	8595568927378

PN 40X... - прибороноситель для кабель-каналов LV 40X15 а LHD 40X20

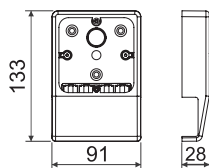

MAT

PVC -5 - +60°C A1 - D 30 sec.

- Состоит из двух частей – держателя и крышки.
- В комплект входит заглушка.
- Рекомендуется для приборов Classic, Tango, Swing, Time и других с макс. шириной 83 мм.

артикул	для кабель-каналов			EAN
			шт.	
PN 40X15_HB	LV 40X15	белый	10; 60	8595057610569
PN 40X20_HB	LHD 40X20		10; 60	8595057610583
PN 40X20_I1		береза розовая	1; 60	8595057657021
PN 40X20_I2		дуб тёмный	1; 60	8595057657038
PN 40X20_SD		светлое дерево	1; 60	8595568910370

PNLP 35 2Z

- прибороноситель для кабель-каналов LP 35

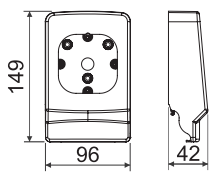
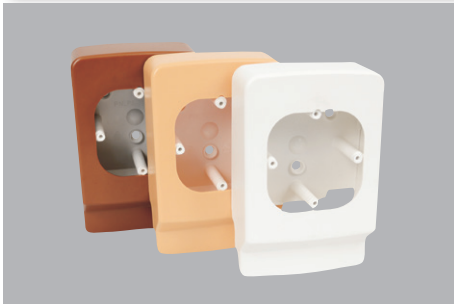

MAT



PVC -5 - +60°C A1 - D 30 sec.

- ▶ Состоит из двух частей – держателя и крышки.
- ▶ Рекомендуется для приборов Classic, Tango, Swing, Time, Element и других с макс. шириной 89 мм.
- ▶ Для кабель-канала с конфигурацией TD рекомендуется прибороноситель с конфигурацией I2.

артикул			EAN
		шт.	
PNLP 35 2Z_HB	белый	10; 80	8595057655041
PNLP 35 2Z_I1	береза розовая	1; 40	8595057669239
PNLP 35 2Z_I2	дуб тёмный	1; 40	8595057669352
PNLP 35 2Z_SD	светлое дерево	1; 40	8595568910387

PNE...

- прибороноситель для кабель-каналов LE

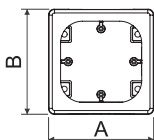
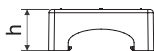

MAT



PVC -5 - +60°C A1 - D 30 sec.

- ▶ Состоит из двух частей – держателя и крышки.
- ▶ После устранения столбиков на вертикальной оси можно установить двойную розетку.
- ▶ Рекомендуется для приборов Classic, Tango, Swing, Time, Element и других с макс. шириной 89 мм.

артикул	A	B	h	для кабель-каналов			EAN
	мм	мм	мм			шт.	
PNE 60X20_HB	95	95	38	LE 60	белый	10; 60	8595057627475
PNE 60X20 2Z_HB	112	95	38			10; 50	8595057627482
PNE 80X20_HB	96	96	38	LE 80		10; 60	8595057624689
PNE 100X20_HB	112	95	38	LE 100		10; 50	8595057624672



материал



категория горючести материала основания



диапазон температуры применения



самозатухающий



позволяет установить двойную розетку



цвет



упаковка



PNE 40 2Z

- прибороноситель для кабель-каналов LE

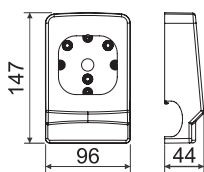

PVC -5 - +60°C A1 - D 30 sec.



- ▶ Состоит из двух частей – держателя и крышки.
- ▶ После устранения столбиков на вертикальной оси можно установить двойную розетку.
- ▶ Рекомендуется для приборов Classic, Tango, Swing, Time, Element и других с макс. шириной 89 мм.

артикул	для кабель-каналов			EAN
			шт.	
PNE 40 2Z_HB	LE 40	белый	10; 80	8595057652347

PN 80X25...

- прибороноситель для кабель-каналов LP (LPK) 80X25

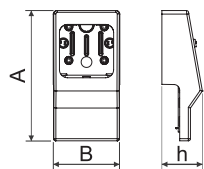
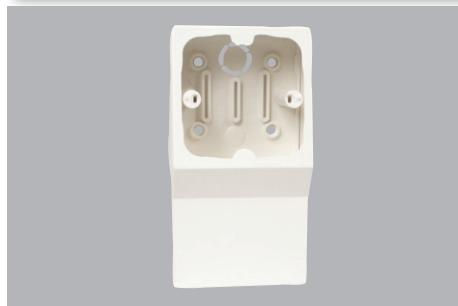

PVC -5 - +60°C A1 - D 30 sec.



- ▶ Состоит из двух частей – держателя и крышки.
- ▶ Рекомендуется для приборов Classic, Tango, Swing, Time и других с макс. шириной 83 мм.
- ▶ PN 80X25 2Z - Позволяет установить двойную розетку.



артикул	A	B	h			EAN
	мм	мм	мм		шт.	
PN 80X25_HB	171	92	55	белый	10; 70	8595057611443
PN 80X25 2Z_HB	183	92	57		10; 60	8595057611399

КР 80 РК

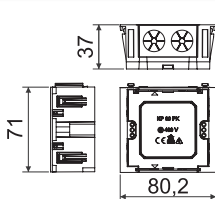
- коробка для кабельных каналов РК 110X65 D и РК 130X65 D



- ▶ Закрытая коробка со съемными перегородками.
- ▶ Соединения в коробке позволяют устанавливать несколько устройств в один ряд.
- ▶ Подходит для установки приборов в квадратную раму.
- ▶ Можно установить экранирующий канал SK 40X20.
- ▶ Не подходит для УЭИ с закругленными углами (ABB - Tango).



артикул			EAN
		шт.	
КР 80 РК_НВ	белый	2; 132	8595568930224

КР ЕКЕ

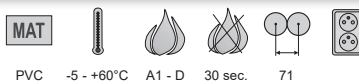
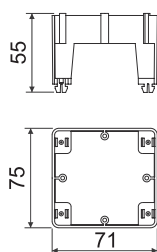
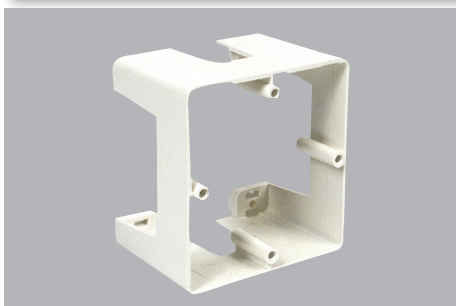
- приборная коробка для кабель-каналов ЕКЕ



- ▶ Позволяет установить экранирующий канал SK 40X...
- ▶ После устранения столбиков для приборных болтов (на вертикальной оси) можно установить двойную розетку.
- ▶ Защелкивающиеся монтажные ножки имеют отверстия для винтов 2.9x13 с полусферической головкой (2.9x13V_ZNCR) для стандартной защиты коробки от смещения при монтаже.

артикул			EAN
		шт.	
КР ЕКЕ_НВ	белый	10; 70	8595057621732



КР РК

- приборная коробка для кабель-каналов РК

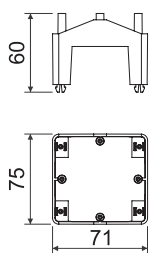

MAT

PVC -5 - +60°C A1 - D 30 sec. 71



- ▶ Позволяет установить экранирующий канал SK 40X...
- ▶ После устранения столбиков для приборных болтов (на вертикальной оси) можно установить двойную розетку.
- ▶ Защелкивающиеся монтажные ножки имеют отверстия для винтов 2.9x13 с полусферической головкой (2.9x13V_ZNCR) для стандартной защиты коробки от смещения при монтаже.

артикул	белый		EAN
		шт.	
КР РК_НВ	белый	10; 80	8595057629011

PN EKE; PN РК

- приборноноситель для кабель-каналов EKE, РК

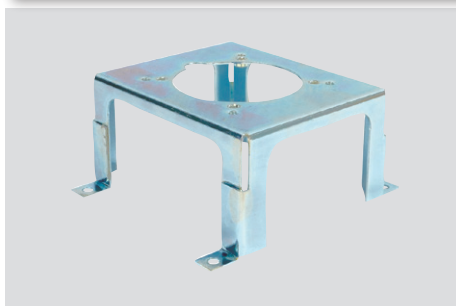

MAT

сталь

- ▶ Приборноноситель для установки розеток 400 В (только 16 А - прямая).
- ▶ Расстояние для установки розеток 50 мм и 60 мм.
- ▶ Отделка поверхности ZnCr.
- ▶ Подходит для розеток Bals, SEZ и других производителей.

артикул	для кабель-каналов		EAN
		шт.	
PN EKE_S	EKE 140X60, EKE 180X60	1; 24	8595057658028
PN РК_S	РК 140X70 D, РК 170X70 D	1; 40	8595057662377

8440...; 8450...

- приборная рамка для кабель-каналов РК

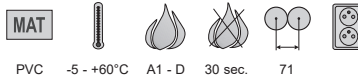
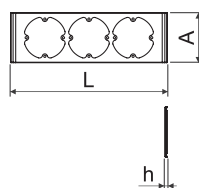
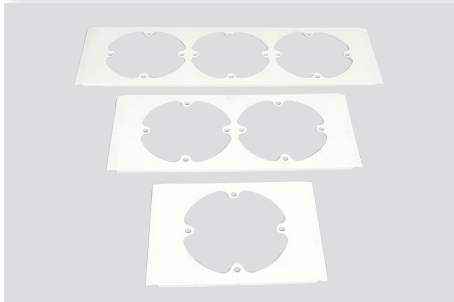

- ▶ Позволяет установить экранирующий канал SK 40X...
- ▶ После устранения столбиков для приборных болтов (на вертикальной оси) можно установить двойную розетку.

артикул	L	A	h	для кабель-каналов			EAN
	мм	мм	мм			шт.	
8440-11_НВ	110	106	5	РК 140X70 D РК 170X70 D	белый	2; 10; 500	8595057644052
8440-12_НВ	181	106	5			2; 10; 340	8595057644069
8440-13_НВ	253	106	5			2; 10; 210	8595057644076
8450-11_НВ	110	80	4	РК 110X70 D РК 210X70 D		2; 10; 730	8595057646759
8450-12_НВ	181	80	4			2; 10; 440	8595057646766
8450-13_НВ	253	80	4			2; 10; 300	8595057646773

8550...; 8560...

- приборная рамка для кабель-каналов ЕКЕ

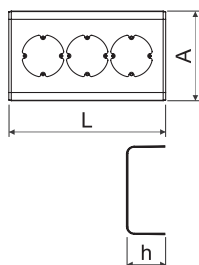
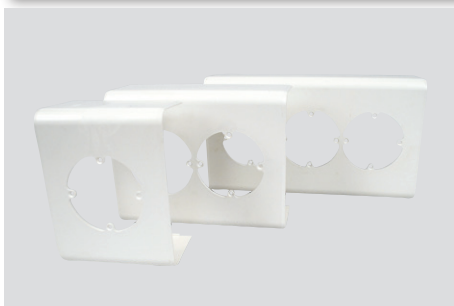

- ▶ Для закрытия монтажного пространства электромонтажных кабель-каналов ЕКЕ.
- ▶ При использовании одинарной приборной рамки 8560-11, после удаления двух крепёжных петель возможна установка двойной розетки.

артикул	L	A	h	для кабель-каналов			EAN
	мм	мм	мм			шт.	
8550-11_НВ	110	104	62	ЕКЕ 100X60	белый	2; 52	8595057646667
8550-12_НВ	181	104	62			2; 78	8595057646674
8550-13_НВ	253	104	62			2; 22	8595057646681
8560-11_НВ	110	144	62	ЕКЕ 140X60		2; 42	8595057646698
8560-12_НВ	181	144	62			2; 56	8595057646704
8560-13_НВ	253	144	62			2; 34	8595057646711



SP... - двусторонний скотч



- ▶ Устанавливается на нижнюю несущую поверхность кабель-каналов.
- ▶ Для применения скотча нужна гладкая и обезжиренная поверхность.

артикул		L		EAN
	мм	м	шт.	
SP 12X1/10_XX	12 x 1	10	1	8595057620155
SP 15X1/10_XX	15 x 1	10	1	8595057620162

VK 20 - клещи для вырезания отверстий

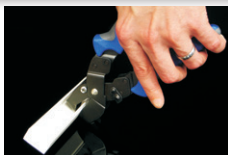
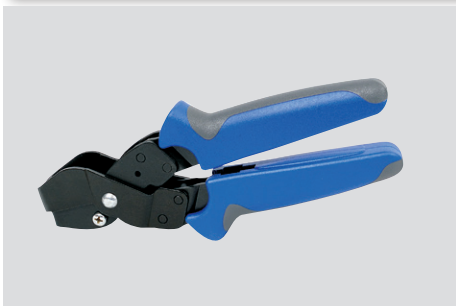

- ▶ Предназначены для вырезания отверстий в боковой стенке канала при ответвлении.
- ▶ Ширина вырезанного отверстия приблизительно 20 мм.

артикул		EAN
	шт.	
VK 20_XX	1	8595057610125

L-42W - ножницы для кабель-каналов и пластмассовых труб



- ▶ Предназначены для резки кабель-каналов сечением до 40 x 20 мм и труб Ø до 40 мм.

артикул		EAN
	шт.	
L-42W_XX	1	8595057611962

5822 DER

- рейки опорные пластиковые

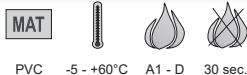

PVC -5 - +60°C A1 - D 30 sec.

- ▶ Предназначены для крепления расположенных в ряд хомутов (стр. 4-10) при установке кабелей.
- ▶ В центральной оси рейки находятся отверстия 4,3 x 15 мм для крепления на материал основания.

артикул		L		EAN
	мм		шт.	
5822 DER_HA	20 x 10	3	90	8595057605640

5820/..

- рейки опорные металлические



сталь 0,7 мм

- ▶ Предназначены для крепления расположенных в ряд хомутов (стр. 4-10) при установке кабелей.
- ▶ В центральной оси рейки находятся отверстия 4,3 x 15 мм для крепления на материал основания.
- ▶ Может использоваться для крепления стальных труб EN с помощью ПВХ хомутов (стр. 3-14).

артикул		L	перфорация	материал		EAN
	мм				м	
5820/20_S	20 x 10	3	неперфорированные	Sendzimir	75	8595057605657
5820/21_S		3	перфорированные		75	8595057605664
5820/30_XX		3	неперфорированные	без поверхностной обработки	75	8595057605671
5820/31_XX		3	перфорированные		75	8595057605688

TS

- рейки опорные металлические

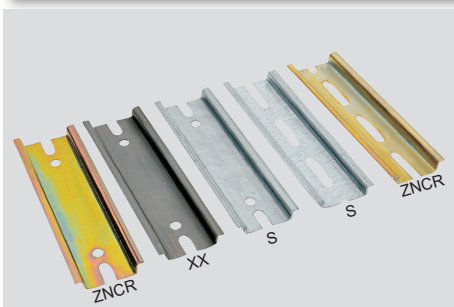

сталь 1 мм

- ▶ Предназначены для крепления приборов (автоматических выключателей, контакторов, зажимов и т.д.) в распределительных шкафах или щитах.
- ▶ С обеих сторон имеются отверстия и пазы для крепления на основу.

Пример: TS 35 DZN-CR 0.2: перфорированная рейка, отделка поверхности ZNCR, длина 0,2 м

артикул	описание	отделка поверхности		L	
			мм	м	
TS35_XX	с вырезом (5,2 x 25 мм)	без поверхностной обработки	35 x 7,5	согласно спецификации	
TS35_ZN_S		Sendzimir			
TS35_ZN-CR_ZNCR		ZNCR			
TS35_P_XX	перфорированные	без поверхностной обработки		35 x 7,5	3
TS35_ZNP_S		Sendzimir			
TS35_D_XX	перфорированные (ø 5,2 мм)	без поверхностной обработки	35 x 7,5		согласно спецификации
TS35_DZN_S		Sendzimir			
TS35_DZN-CR_ZNCR		ZNCR			
TS35_DP_XX		без поверхностной обработки		3	
TS35_DZNP_S	Sendzimir				



RK ..X.. - перфорированный кабель-канал

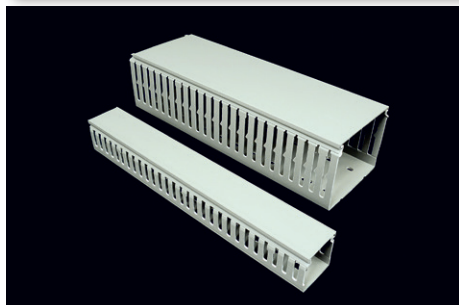

MAT

PVC -20 - +60°C A1 - F 30 sec.

- ▶ Надежно фиксируемая крышка.
- ▶ Удобный монтаж и демонтаж.
- ▶ Поставляются с крышкой.
- ▶ Ребра кабель-канала можно легко выломать.
- ▶ У кабель-каналов высотой более 60 мм усиленные ребра.
- ▶ Ширина ребра 5,5 мм, расстояние между ребрами 4,5 мм.

артикул				L		EAN	количество проводов при 50% заполнении канала		
							ШхВ (мм)	ШхВ (мм)	(м)
RK 30X30_LD	серый	30 x 30	27 x 27	2	64	8595057623132	53	50	41
RK 30X40_LD		30 x 40	27 x 37	2	60	8595057623149	105	98	80
RK 40X60_LD		40 x 60	36 x 56	2	48	8595057623187	162	151	124
RK 60X60_LD		60 x 60	56 x 56	2	36	8595057623194	333	310	255
RK 80X60_LD		80 x 60	76 x 56	2	32	8595057623200	245	229	188
RK 100X60_LD		100 x 60	96 x 56	2	22	8595057623217	417	389	319
RK 40X80_LD		40 x 80	36 x 76	2	40	8595057623248	231	216	177
RK 60X80_LD		60 x 80	56 x 76	2	36	8595057623255	350	326	268

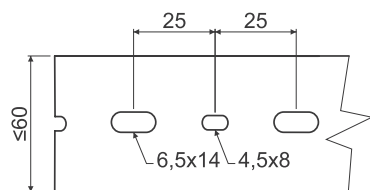

Габариты по ширине до 60 мм перфорация проходит в один ряд.

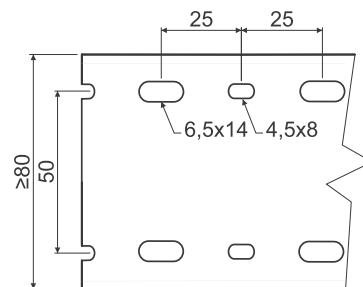

Габариты по ширине от 60 до 80 мм перфорация проходит в два ряда.

Аксессуары к перфорированным кабель-каналам

								EAN
			мм	мм	мм	шт.	м	
<p>RK-OVK20</p>	Гибкий перфорированный канал (монтаж с помощью двустороннего скотча)	RK-OVK20_LA	500	20	60	8595057623811		
		RK-OVK30_LB	500	30	36		8595057623828	
		RK-OVK40_LB	500	40	24			8595057623835
<p>RK-ST6</p>	Спиральная трубка	RK-ST6_H25		4	25	8595057623842		
		RK-ST12_H20		9	20		8595057623859	
		RK-ST22_H25		16	25			8595057623866
<p>RK-PN6</p>	Заклёпки для крепления (заклепка для фиксации канала)	RK-PN6_FA		6	4000	8595057623927		

RK ..X.. DIN

- перфорированный кабель-канал DIN

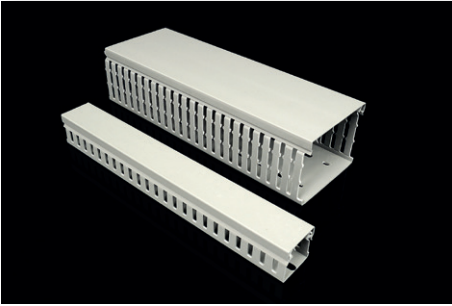

MAT



PVC -20 - +60°C A1 - F 30 sec.

- ▶ Надежно фиксируемая крышка.
- ▶ Удобный монтаж и демонтаж.
- ▶ Поставляются с крышкой.
- ▶ Ребра кабель-канала можно легко выломать.
- ▶ У кабель-каналов высотой более 60 мм усиленные ребра.
- ▶ Ширина ребра 6 мм, расстояние между ребрами 4 мм.

артикул				L (м)	 (м)	EAN	количество проводов при 50% заполнении канала		
		ШхВ (мм)	ШхВ (мм)				0,75 мм ² Ø 2,8 мм	1 мм ² Ø 2,9 мм	1,5 мм ² Ø 3,2 мм
RK 25X25 DIN_LD	серый	25 x 25	20 x 20	2	48	8595057623606	32	30	25
RK 50X50 DIN_LD		50 x 50	45 x 45	2	42	8595057623668	165	153	126
RK 37.5X75 DIN_LD		37,5 x 75	33 x 70	2	24	8595057623712	188	175	144
RK 50X75 DIN_LD		50 x 75	45 x 70	2	28	8595057623729	256	239	196
RK 75X75 DIN_LD		75 x 75	70 x 70	2	24	8595057623736	398	371	305



Электромонтажные каналы – количество проводов уложенных в кабель-канале

ориентировочный диаметр кабеля (мм)	6	7	8	8,5	9	9,5	10	11	12	13	14	15	16
тип кабель-канала													
LV 11X10	-	-	-	-	-	-	-	-	-	-	-	-	-
LV 18X13	3	2	1	1	1	1	1	-	-	-	-	-	-
LV 24X22	8	6	4	4	3	3	3	2	1	1	1	1	1
LV 40X15	11	8	4	4	3	3	3	3	2	2	-	-	-
LH 15X10	1	1	1 (7,5)	-	-	-	-	-	-	-	-	-	-
LHD 17X17	3	2	1	1	1	1	1	1	-	-	-	-	-
LHD 20X10 LHD 20X10HF	2	1	-	-	-	-	-	-	-	-	-	-	-
LHD 20X20 LHD 20X20HF	5	4	3	2	2	2	2	1	1	1	1	-	-
LHD 25X15	6	4	3	2	2	2	2	1	1	-	-	-	-
LHD 25X20	6	5	4	4	3	3	2	2	1	1	1	1	1
LHD 30X25	10	7	5	5	4	4	3	2	2	2	1	1	1
LHD 32X15	7	4	3	3	3	2	2	2	1	-	-	-	-
LHD 40X20 LHD 40X20HF	11	8	6	4	4	4	3	3	2	2	2	1	-
LHD 40X40 LHD 40X40HF	27	20	15	13	12	10	9	8	6	5	5	4	3
LHD 50X20	16	12	9	8	6	5	5	4	4	3	3	2	2
LHD 50X20/1	16	12	8	8	6	5	4	4	2	2	2	2	2
LHD 50X20/2	16	10	6	6	6	3	3	3	3	3	3	-	-
LH 60X40	39	29	22	19	17	15	14	11	9	8	7	6	5
LZ 15X12	2	2	1	1	1	1	1	-	-	-	-	-	-
LZK 15X12	2	1	1	1	1	1	-	-	-	-	-	-	-
LP 80X25	28	21	15	12	11	10	10	7	5	4	4	3	3
LPK 80X25	28	21	15	12	11	10	10	7	5	4	4	3	3
LP 35	7	5	4	3	2	1	1	1	1	-	-	-	-
LR 30	11	8	6	5	5	4	4	3	2	2	2	1	1
LO 35	2	-	-	-	-	-	-	-	-	-	-	-	-
LO 50	5	2	2	-	-	-	-	-	-	-	-	-	-
LO 75	13	9	8	5	5	5	4	4	1	1	1	1	1
LE 40	10	7	5	5	4	3	3	3	2	2	1	1	1
LE 60	16	10	8	6	6	4	4	4	2	2	2	2	2
LE 80	16	12	10	8	6	6	6	4	4	2	2	2	2
LE100	23	15	12	9	9	6	6	6	3	3	3	3	3
EKD 80X40 EKD 80X40HF	51	37	29	25	22	20	18	15	12	10	9	8	7
EKD 100X40	63	46	35	31	28	25	23	18	15	13	11	10	8
EKD 120X40	84	62	47	42	37	33	30	24	21	17	15	13	11
EKE 60X60	55	40	31	27	24	21	19	16	13	11	10	8	7
EKE 100X60	97	71	54	48	43	38	35	28	24	20	17	15	13
EKE 140X60	146	109	83	74	66	59	53	43	37	30	27	23	20
EKE 180X60	190	140	107	95	84	75	68	55	47	39	35	30	26
PK 110X65 D	116	85	65	58	51	46	42	34	29	24	21	18	16
PK 110X70 D PK 110X70 D HF	116	85	65	58	51	46	42	34	29	24	21	18	16
PK 130X65 D	152	112	86	76	67	60	55	44	38	31	28	24	21
PK 140X70 D	152	112	86	76	67	60	55	44	38	31	28	24	21
PK 170X70 D	197	144	111	98	87	78	71	57	49	40	36	31	27
PK 90X55 D PK 90X55 D HF	80	59	45	40	35	32	29	23	20	16	14	12	11
PK 120X55 D	79	59	44	39	35	31	28	22	19	15	14	12	10
PK 160X65 D	156	115	88	78	68	62	56	45	39	31	28	24	21
PK 210X70 D	160	116	89	78	70	63	65	46	39	32	29	24	22

Данные в таблице представлены из расчёта 60% заполнения внутреннего сечения каналов. В противном случае необходимо учитывать тип укладки кабеля и при монтаже соблюдать нормы ČSN 33 2000-4-43, ČSN 33 2000-4-473 и ČSN 33 2000-5-523. Согласно этим нормам определяется токовая нагрузка провода или кабеля в зависимости от типа укладки, взаимного расположения и температуры окружающей среды.

Парапетные каналы - количество проводов уложенных в кабель-канале

	расположение	кабель-канал с коробками		кабель-канал без коробок	
		кабели связи Ø 6 мм	силовые кабели Ø 9,5 мм	кабели связи Ø 6 мм	силовые кабели Ø 9,5 мм
PK 110X65 D + KP PK	сверху	10 шт.	3 шт.	100 шт.	40 шт.
	в середине (SK 40X33)	16 шт.	9 шт.		
	внизу	13 шт.	8 шт.		
PK 110X65 D + KP 80 PK	сверху	10 шт.	3 шт.	100 шт.	40 шт.
	в середине (SK 40X20)	10 шт.	6 шт.		
	внизу	13 шт.	8 шт.		
PK 110X70 D (HF)	сверху	10 шт.	3 шт.	100 шт.	40 шт.
	в середине (SK 40X33)	16 шт.	9 шт.		
	внизу	13 шт.	8 шт.		
PK 130X65 D + KP PK	сверху	15 шт.	5 шт.	130 шт.	50 шт.
	в середине (SK 40X33)	16 шт.	9 шт.		
	внизу	20 шт.	10 шт.		
PK 130X65 D + KP 80 PK	сверху	15 шт.	5 шт.	130 шт.	50 шт.
	в середине (SK 40X20)	10 шт.	6 шт.		
	внизу	20 шт.	10 шт.		
PK 140X70 D	сверху	15 шт.	5 шт.	130 шт.	50 шт.
	в середине (SK 40X33)	16 шт.	9 шт.		
	внизу	20 шт.	10 шт.		
PK 170X70 D	сверху	20 шт.	10 шт.	150 шт.	60 шт.
	в середине (SK 40X33)	16 шт.	9 шт.		
	внизу	45 шт.	15 шт.		
PK 90X55 D (HF)	внизу	16 шт.	10 шт.	55 шт.	22 шт.
PK 120X55 D	сверху	23 шт.	11 шт.	23 шт.	11 шт.
	внизу	17 шт.	7 шт.	32 шт.	19 шт.
PK 160X65 D	сверху	20 шт.	8 шт.	40 шт.	15 шт.
	внизу	25 шт.	9 шт.	50 шт.	20 шт.
PK 210X70 D	сверху	10 шт.	8 шт.	170 шт.	70 шт.
	в середине	16 шт.	10 шт.		
	внизу	12 шт.	8 шт.		

Данные в таблице представлены из расчёта 60% заполнения внутреннего сечения каналов. В противном случае необходимо учитывать тип укладки кабеля и при монтаже соблюдать нормы ČSN 33 2000-4-43, ČSN 33 2000-4-473 и ČSN 33 2000-5-523. Согласно этим нормам определяется токовая нагрузка провода или кабеля в зависимости от типа укладки, взаимного расположения и температуры окружающей среды.

